

MODULARIO
F. - rig. rend. - 497



MINISTERO DELLE FINANZE
DIREZIONE GENERALE DEL CATASTO E DEI SERVIZI TECNICI ERARIALI
NUOVO CATASTO EDILIZIO URBANO
(R. DECRETO-LEGGI 13 APRILE 1939, N. 652)

Mod. B (Nuovo Catasto Edilizio Urbano)

Lire
150

Planimetria dell'immobile situato nel Comune di CALTANISSETTA Via C/DA CUSATINO
Ditta Raimondi Arcangelo nato a San Cataldo il 11/06/1920 comproprietario C.f. RHM RRG 20HH H7920
Allegata alla dichiarazione presentata all'Ufficio Tecnico Erariale di Caltanissetta

Leonardi Serafina nata a San Cataldo il 26/01/1918 comproprietaria C.f. LNR SFK 18A66H7924

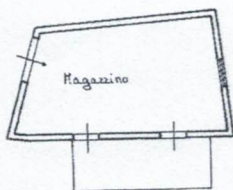

Piano Tezza h = 2.75

ORIENTAMENTO



SCALA DI 1:200

SPAZIO RISERVATO PER LE ANNOTAZIONI D'UFFICIO

Compilata dal _____
(Titolo, nome e cognome del tecnico)
GEOM. IGNAZIO GIUMENTO
Iscritto all'Albo dei GEOMETRI
della Provincia di CALTANISSETTA
PLTGPP45B22B429C
DATA 30/05/1986
richiesto A4 (210x297)
Firma: Ignazio Giumento

Ultima planimetria in atti
DATA 30/05/1986 - Data: 16/12/2019 - n. T43678 - Richiedente: PLTGPP45B22B429C
Totale schede: 1 - Formato di acquisizione: A3(297x420) - Formato stampa richiesto: A4(210x297)

Catasto dei Fabbricati - Situazione al 16/12/2019 - Comune di CALTANISSETTA (B429) - < Foglio: 143 - Particella: 234 - Subalterno: 2 >
CONTRADA CUSATINO piano: T;