

Agenzia del Territorio
CATASTO FABBRICATI
 Ufficio provinciale di
 Caltanissetta

Dichiarazione protocollo n. CU0153430 del 04/11/2010
 Planimetria da n.1 u. in Comune di Caltanissetta
 Contrada Quattino

civ. SNC

Identificativi Catastali:
 Sezione: 143
 Foglio: 126
 Particella: 126
 Subalterno: 2

Compilata da:
 Cala Vincenzo
 Iscritto all'albo:
 Geometri
 Prov. Caltanissetta N. 1149

Scala 1:200

Ultima planimetria in atti

Data: 16/12/2019 n. T43685 - Richiedente: PLTGPP45B22B429C
 Totale schede: 1

Formato di acquisizione: A3(297x420) - Formato stampa richiesto: A4(210x297)

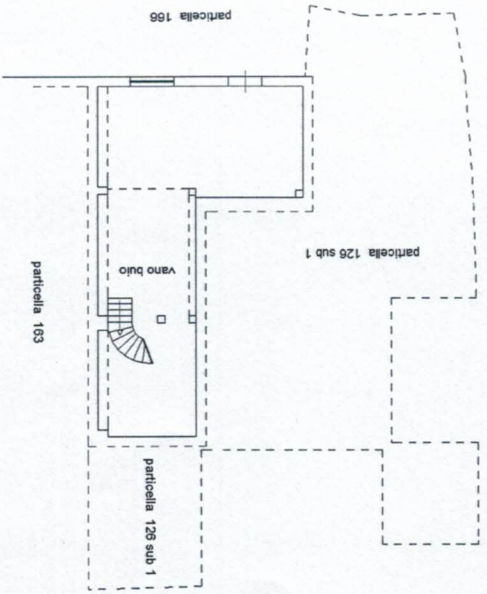
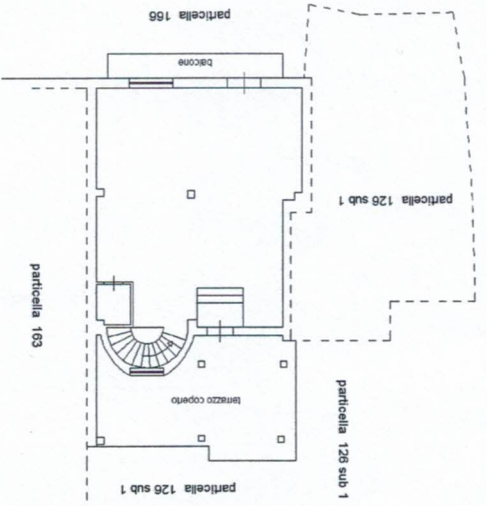

Catasto dei Fabbricati - Situazione al 16/12/2019 - Comune di CALTANISSETTA (B429) - < Foglio: 143 - Particella: 126 - Subalterno: 2 >
 CONTRADA CUSATINO SNC piano: T-1;

Data: 16/12/2019 - n. T43685 - Richiedente: PLTGPP45B22B429C