

**Agenzia del Territorio
CATASTO FABBRICATI
Ufficio Provinciale di
Grosseto**

Dichiarazione protocollo n. GR0117021 del 17/07/2013

Planimetria di u.i.u. in Comune di Castiglione Della Pescaia

Via Di Poggio Alle Mandrie (punta Ala)

civ. SNC

Identificativi Catastali:

Sezione:

Foglio: 20

Particella: 107

Subalterno: 1

Compilata da:

Guidi Luca

Iscritto all'albo:

Geometri

Prov. Grosseto

N. 1127

Scheda n. 1

Scala 1:200

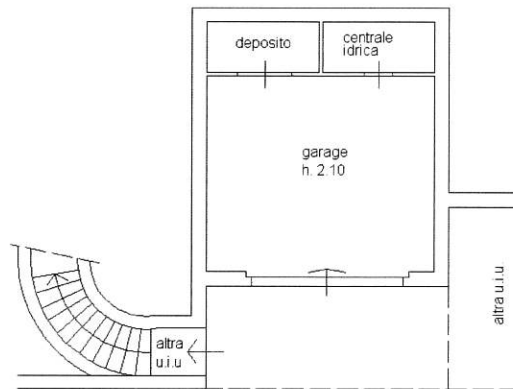

Via di Poggio alle Mandrie

Piano terra

Ultima planimetria in atti

Data: 21/09/2022 - n. T339830 - Richiedente: C... X

Totale schede: 1 - Formato di acquisizione: A4(210x297) - Formato stampa richiesto: A4(210x297)



MODULARIO
F. rig. rend. 687



MINISTERO DELLE FINANZE
DIREZIONE GENERALE DEL CATASTO E DEI SS.TT.EE.
CATASTO EDILIZIO URBANO (RDL 13-4-1939, n. 652)

MOD. BN (CEU)

LIRE
250

177

Planimetria di u.i.u. in Comune di CASTIGLIONE D. PESCAIA..... VIA POGGIO ALLE MANDRIE..... civ.....

PIANO INTERRATO

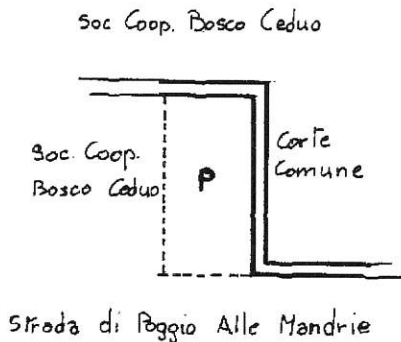

ORIENTAMENTO



SCALA Di 1: 300

Dichiarazione di N.C.
Denuncia di variazione

Compilata dal GEOMETRA
(Titolo, cognome e nome)
MASINI ITALO

RISERVATO ALL'UFFICIO

Data presentazione: 16/03/1992 - Data: 21/09/2022 - n. T339826 - Richiedente: CCCNDR76A09G687K

Totale superficie catastale di acquisizione: A4(240x297) della provincia di CROSSETTO n. 235

n. 145 data 03/1992 Firma [Signature]

Catasto dei Fabbricati - Situazione al 21/09/2022 - Comune di CASTIGLIONE DELLA PESCAIA(C310) - < F. rig. rend. 687 - Particella 1425 - LOCALITA' LE MANDRIE Piano T

MODULARIO
F. rig. rand. 487



7+M
MINISTERO DELLE FINANZE
DIREZIONE GENERALE DEL CATASTO E DEI SS. II. EE.
CATASTO EDILIZIO URBANO (RDL 13-4-1939, n. 852)

MOD. BN (CEU)

LIRE
250

178

Planimetria di u.i.u. in Comune di CASTIGLIONE DELLA PESCAIA via Poggio Alle Mandrie civ.

PIANOMETERIA

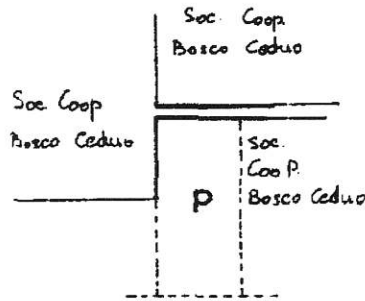

Strada di Poggio Alle Mandrie

ORIENTAMENTO



SCALA DI 1:500

Catasto - Istituto Nazionale di Zonazione della Stato - P.V.

Catasto - Istituto Nazionale di Zonazione della Stato - P.V. - Comune di CASTIGLIONE DELLA PESCAIA (5210) - Foglio 28 - Particella 1425 - Subalterno 5

Dichiarazione di N.C.
 Denuncia di variazione

Ultima planimetria in atti

Data presentazione: 16/03/1992 - Data: 21/09/2022 - n. T339825 - Richiedente: CCCNDR76A09G687K

Totale s.

Compilate dal GEOMETRA
(Titolo, cognome o nome)
MASINI ITALO

Iscritto all'albo dei GEOMETRI
della provincia di GROSSETO

data 03/1992 Firma [Signature]

RISERVATO ALL'UFFICIO

18 FEB 1997