

MODULARIO
F. fig. rend. 497



MINISTERO DELLE FINANZE
DIREZIONE GENERALE DEL CATASTO E DEI SERVIZI TECNICI ERARIALI

(L. 11/10/1976) (L. 11/10/1976) (L. 11/10/1976)

Lire
150

142 NUOVO CATASTO EDILIZIO URBANO

(D. DECRETI-LEGGE 13 APRILE 1959, N. 685)

Planimetria dell'immobile situato nel Comune di Castiglione della Pescaia. Via della Molletta

Ditta RAMAZZOTTI FRANCESCO e BRESSANELLI LUCIANA, coniugi in comunione legale

nato a Grosseto 10/4/1940 nata a Cedeagolo (Gs) il 21/6/44

Allegata alla dichiarazione presentata all'Ufficio Tecnico Erariale di Grosseto.

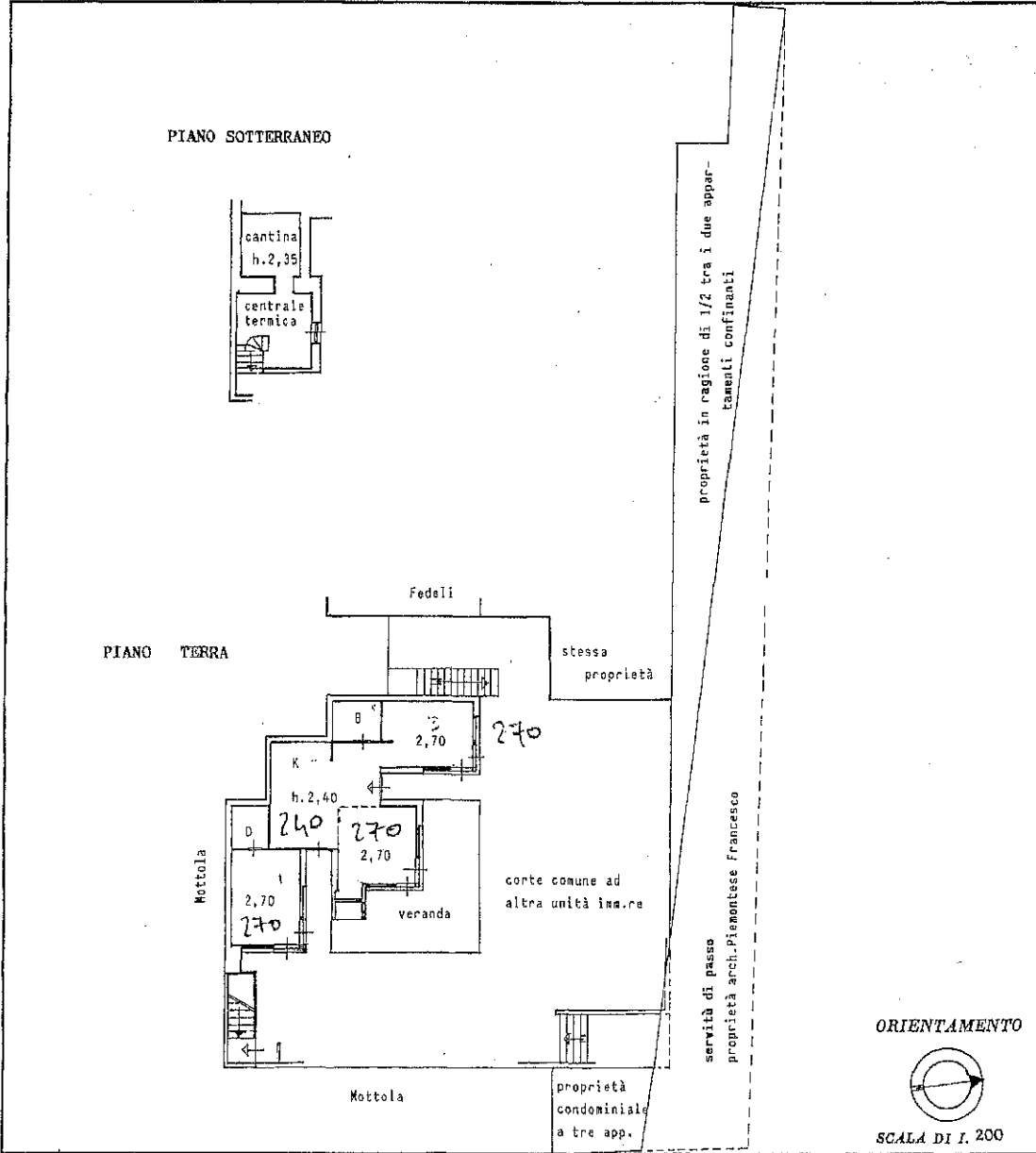

SPAZIO RISERVATO PER LE ANNOTAZIONI D'UFFICIO

DATA
PROT. N°

FOGLIO N° 77
Particella N° 1138
Sub: N° 2

ACCETTABILE

PR

05 AGO. 1993

✓ 396 01/01/85

Compilata dal GEOMETRA

(Visto, nome e cognome del tecnico)

PIETRO TAVARELLI

Iscritto all'Albo dei geometri

della Provincia di Grosseto

DATA 8/7/1985

Firma: *P. Tavarelli*

Catasto dei Fabbricati - Situazione al 30/04/2019 - Comune di CASTIGLIONE D PESCAIA (C310) - Foglio: 77 - Particella: 1138 - Subalterno: 2 >
11/10/1976
VIA DELLA MOLLETTA piano: F-S1;

Ultima planimetria in atti

MODULARIO
F. no. rand. 487



MINISTERO DELLE FINANZE
DIREZIONE GENERALE DEL CATASTO E DEI SERVIZI TECNICI ERARIALI

Mod. B (Nuovo Catasto Edilizio Urbano)

Lire
150

146

NUOVO CATASTO EDILIZIO URBANO

(R. DECRETO-LEGGE 19 APRILE 1959, N. 642)

Planimetria dell'immobile situato nel Comune di Castiglione della Pescaia Via della Molletta (lotto n.33)
Ditta RAMAZZOTTI FRANCESCO, nato a GR. il 10/4/1940 e BRESSANELLI LUCIANA, nata a Cedeagole (Bs) 21/9/1944, coniugi in comunione legale.
Allegata alla dichiarazione presentata all'Ufficio Tecnico Erariale di Grosseto

PIANO INTERRATO

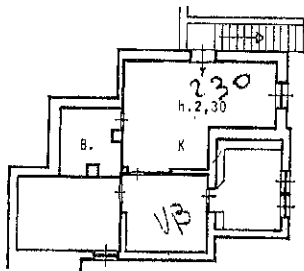

propr. in ragione di 1/2 fra i due appartamenti confinanti

PLANIMETRIA 1:500

PIANO TERRA

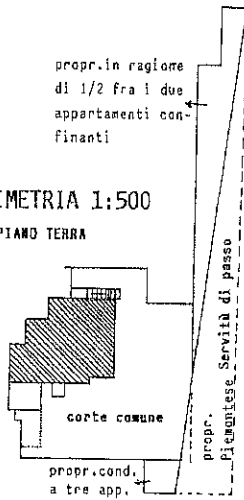

ORIENTAMENTO



SCALA DI 1:200

SPAZIO RISERVATO PER LE ANNOTAZIONI D'UFFICIO

DATA
PROT. N° 1138
Foglio N° 77
Particella n° 1138
Subalterno n° 3

06 MAR. 1995

ACCETTABILE

V 369 01-01-86

Compilata dal geometra
(Titolo, nome e cognome del tecnico)
PIETRO TAVARELLI

Iscritto all'Albo dei geometri
della Provincia di Grosseto

DATA 10/6/1986

Firma:



Catasto dei Fabbricati - Situazione al 30/04/2019 - Comune di CASTIGLIONE D PESCAIA (C310) - Foglio: 77 - Particella: 1138 - Subalterno: 3 >
L. 11/11/01

Ultima planimetria in atti

MODULARIO
F. fog. rend. 487



MINISTERO DELLE FINANZE
DIREZIONE GENERALE DEL CATASTO E DEI SERVIZI TECNICI ERARIALI

Mod. B (Nuovo Catasto Edilizio Urbano)

Lire
150

145 NUOVO CATASTO EDILIZIO URBANO

(R. DECRETO-LEGGE 11 APRILE 1938, N. 632)

Planimetria dell'immobile situato nel Comune di Castiglione della Pescaia. Via della Molletta

Ditta RAMAZZOTTI FRANCESCO nato a Grosseto il 10/4/1940 e BRESSANELLI LUCIANA nata a Cedegolo (Bs) il 21 agosto 1944, coniugi in comunione legale

Allegata alla dichiarazione presentata all'Ufficio Tecnico Erariale di GROSSETO

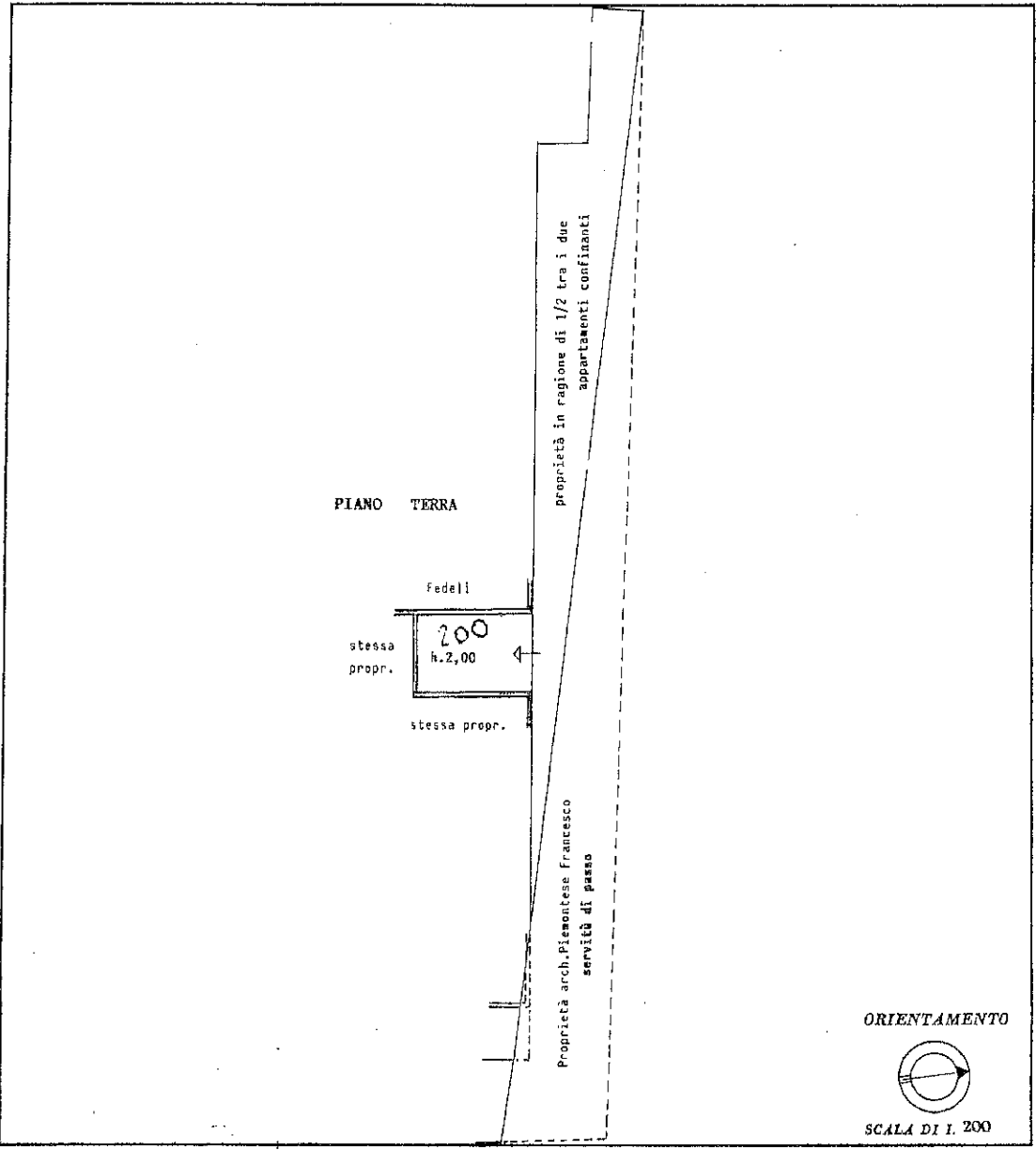

SPAZIO RISERVATO PER LE ANNOTAZIONI D'UFFICIO

DATA
PROT. N°

FOGLIO N°	77
Particella N°	1380
Sub: N°	

05 060 1993
ATTIBILE

V 396 - 01/01/85

Compilata dal geometra
(Titolo, nome e cognome del tecnico)

PIETRO TAVARELLI

Iscritto all'Albo dei geometri

della Provincia di GROSSETO

DATA 8 luglio 1985

Firma: P. Tavarelli

Catasto dei Fabbricati - Situazione al 30/04/2019 - Comune di CASTIGLIONE D PESCAIA (C310) - Foglio: 77 - Particella: 1138 - Subalterno: 4 - VIA DELLA MOLLETTA piano: T;

Ultima planimetria in atti