



CATASTO EDILIZIO URBANO (RDL 13-4-1939, n. 652)

LIRE  
350

Planimetria di u.i.u. in Comune di...MONTERIGGIONI.....

Località..."Carpineta"..... civ.....

PLANIMETRIA UBICATIVA scala 1:2000  
F. 108 - Part. 292

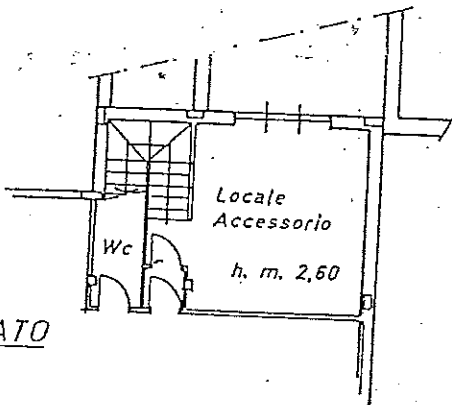
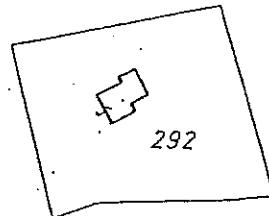

PIANO INTERRATO

PIANO TERRA

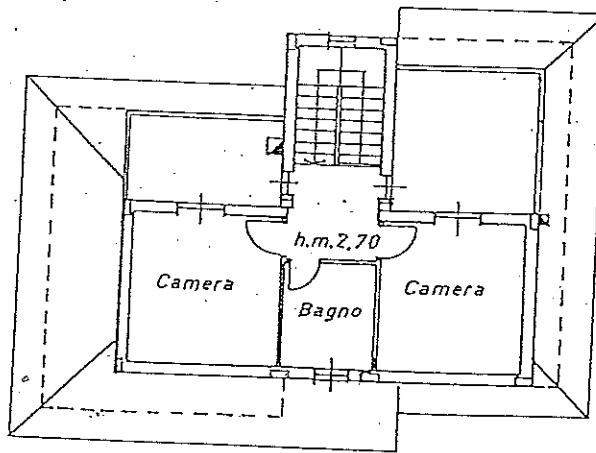
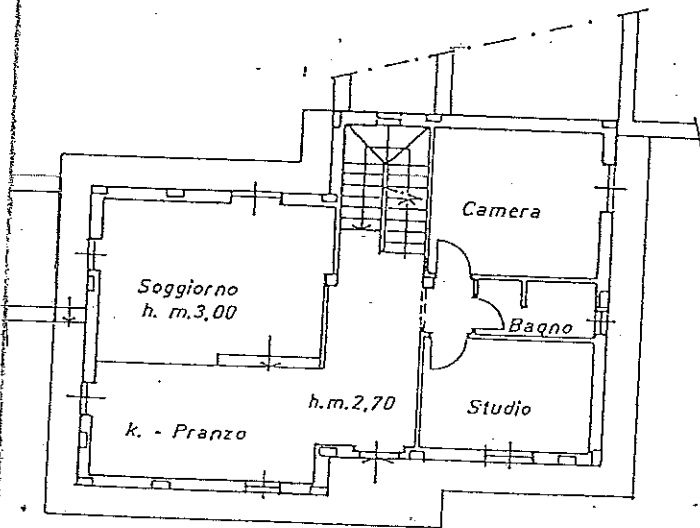

PIANO PRIMO

ORIENTAMENTO

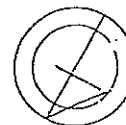

SCALA DI 1: 200

Variazione di N.C.   
Anno di variazione

Compilata dal Geom. PAOLA BIGLIAZZI  
(Titolo, cognome e nome)

RISERVATO ALL'UFFICIO

Identificativi catastali  
108.....

Iscritto all'albo de i Geometri

della provincia di SIENA n. 573

data 29-07-1998 Firma Paola Bigliazzi



**Agenzia del Territorio  
CATASTO FABBRICATI  
Ufficio Provinciale di  
Siena**

Dichiarazione protocollo n. SI0043726 del 26/05/2006

Planimetria di u.i.u. in Comune di Monteriggioni

Via Carpineta

civ.

Identificativi Catastali:

Sezione:  
Foglio: 108  
Particella: 292  
Subalterno: 5

Compilata da:

Bigliazzi Paola  
Iscritto all'albo:  
Geometri

Prov. Siena

N. 573

Tot.scheda n. 1 Scala 1:200

Catasto dei Fabbricati, ricerca ristretta - Situazione al 26/05/2010 - Comune di MONTERIGGIONI (F598). Soggetto: ROTELLI ANNA - Foglio: 108 - Particella: 292 - Sub: 5  
STRADA DI CARPINETA piano: S1 - F-1;

INQUADRAMENTO SPAZIALE

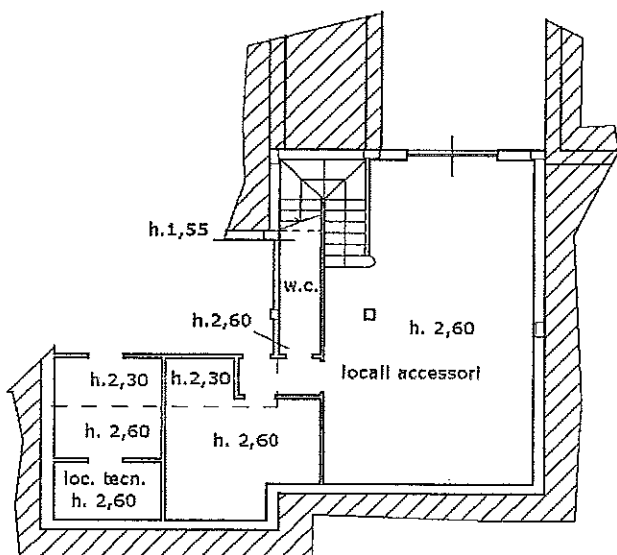
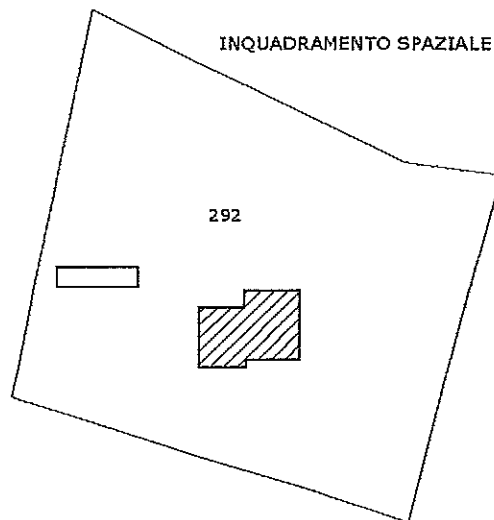

PIANTA PIANO INTERRATO S1

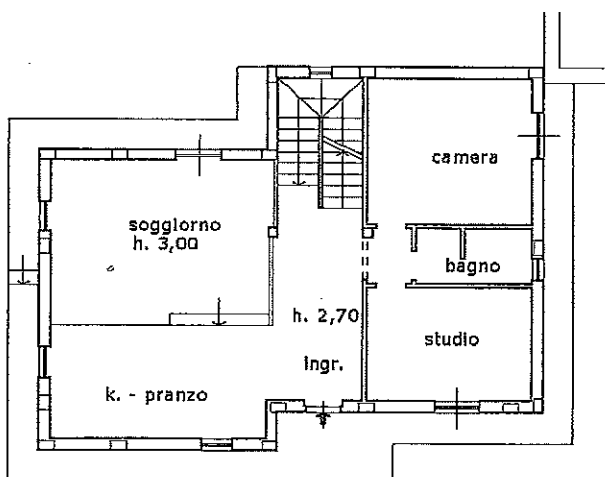

PIANTA PIANO TERRA

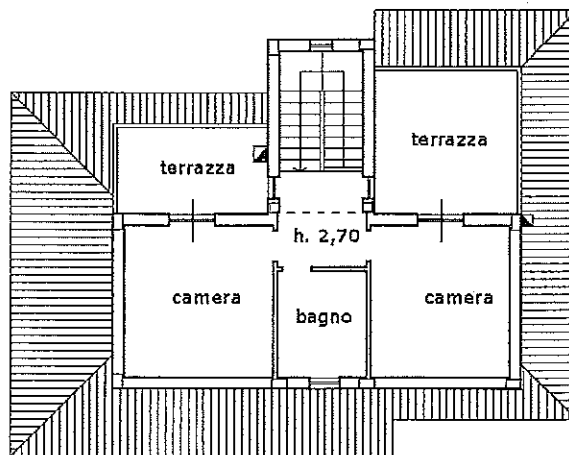

PIANTA PIANO PRIMO

**Agenzia del Territorio  
CATASTO FABBRICATI  
Ufficio Provinciale di  
Siena**

Dichiarazione protocollo n. SI0043700 del 26/05/2006

Planimetria di u.i.u. in Comune di Monteriggioni

Via Carpineta

civ.

Identificativi Catastali:

Sezione:

Foglio: 108

Particella: 292

Subalterno: 6

Compilata da:

Bigliuzzi Paola

Iscritto all'albo:

Geometri

Prov. Siena

N. 573

Scheda n. 1

Scala 1:200

Catasto dei Fabbricati, ricerca in situella - Situazione al 26/03/2010 - Comune di MONTERIGGIONI (F598) - Soggetto: ROTELLI ANNA - Foglio: 108 - Part. 292 - Sub: 6  
STRADA DI CARPINETA piano: T;

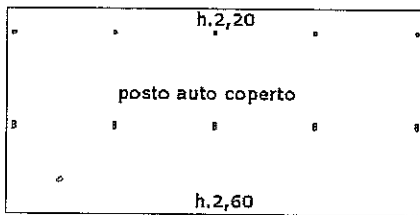
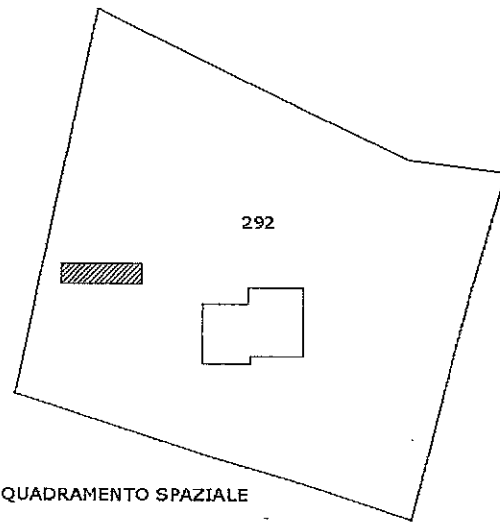

**Agenzia del Territorio  
CATASTO FABBRICATI  
Ufficio Provinciale di  
Siena**

Dichiarazione protocollo n. SI0043726 del 26/05/2006

Planimetria di u.i.u. in Comune di Monteriggioni

Via Carpineta

civ.

**Identificativi Catastali:**

Sezione:

Foglio: 108

Particella: 292

Subalterno: 7

Compilata da:  
Bigliuzzi Paola

Iscritto all'albo:  
Geometri

Prov. Siena

N. 573

Scheda n. 1

Scala 1:200

Catasto dei Fabbricati, ricerca ristretta - Situazione al 26/05/2010 - Comune di MONTERIGGIONI (PS98). Soggetto: ROTELLI ANNA. - Foglio: 108 - Part. 292 - Sub. 7  
STRADA DI CARPINETA piano: S1;

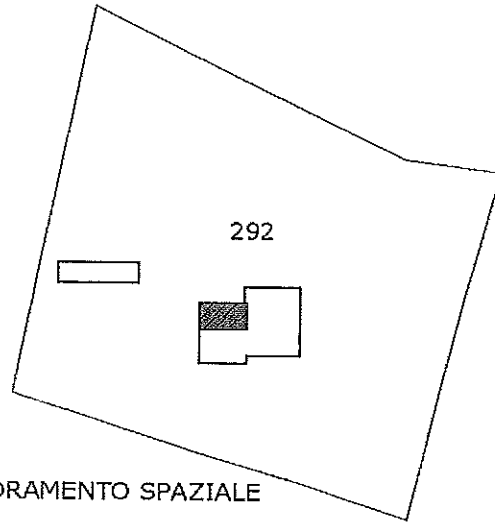

INQUADRAMENTO SPAZIALE

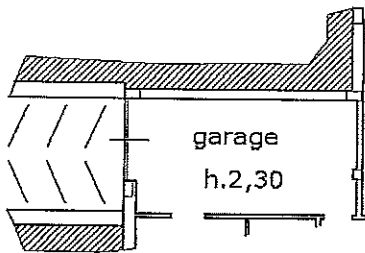

PIANTA PIANO INTERRATO S1

