

**Agenzia delle Entrate  
CATASTO FABBRICATI  
Ufficio Provinciale di  
Siena**

Dichiarazione protocollo n. SI0056136 del 13/12/2018

Planimetria di u.i.u. in Comune di Siena

Viale Delle Regioni

civ. 82

Identificativi Catastali:

Sezione:  
Foglio: 14  
Particella: 412  
Subalterno: 15

Compilata da:  
Pagliai Massimo  
Iscritto all'albo:  
Geometri

Prov. Siena

N. 00571

Scheda n. 1

Scala 1:200



**PIANO SECONDO**

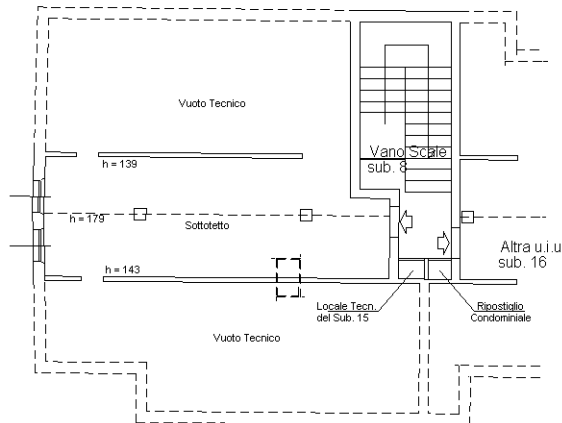

**PIANO TERZO - SOTTOTETTO**



Ultima planimetria in atti