

MODULARIO
F. rig. rend. 497



MINISTERO DELLE FINANZE
DIREZIONE GENERALE DEL CATASTO E DEI SS.TT.EE.
CATASTO EDILIZIO URBANO (RDL 13-4-1939, n. 652)

MOD. **BN** (CEU)

LIRE
250

Planimetria di u.i.u. in Comune di **SIENA** via **U. Benzi** civ.

PIANO TERRENO

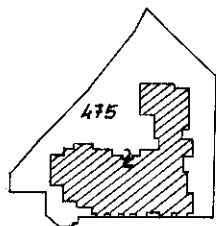
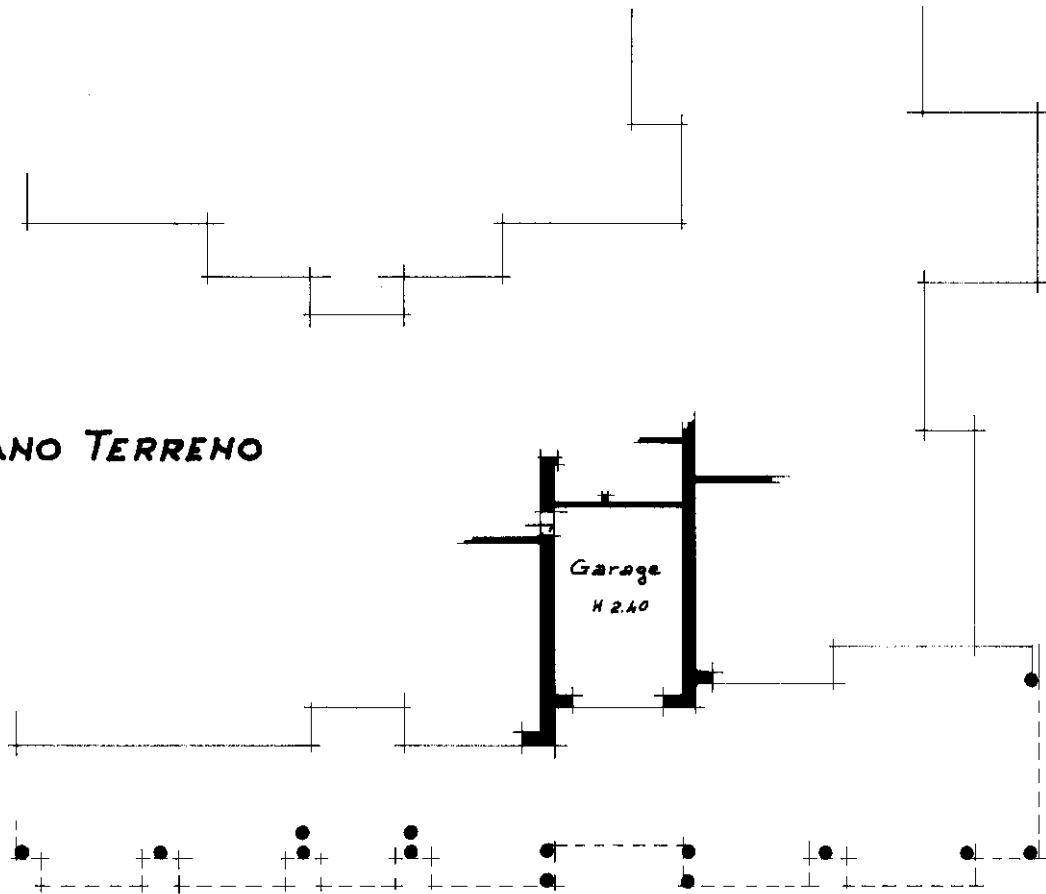

Planimetria Ubicativa

Fog. 16 P.lla 475
Rapp. Graf. 1: 2000

ORIENTAMENTO
N.



SCALA DI 1: 2000

Roma - Istituto Poligrafico e Zecca dello Stato - P.V.

num 01
Catasto dei Fabbricati - Situazione al 25/03/2022 - Comune di SIENA(I726) - < Foglio 16 - Particella 475 - Subalterno 19 >
VIA LUGO BENZI n. 10 Piano T

Dichiarazione di N.C.

Compilata dal Geom.
(Titolo, cognome e nome)

Giuseppe Valenti

iscritto all'albo de Geometri

della provincia di Sienna n. 190

data 25/9/1990 Firma [Signature]

RISERVATO ALL'UFFICIO

20503/90

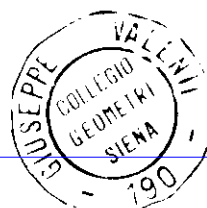

Ultima denuncia di variazione

Data presentazione: 25/09/1990 - Data: 25/03/2022 - n. T342604 - Richiedente: GDUFR84R08I726L

Totale schede 16 - Formato di acquisizione: A4(210x297) - Formato stampa richiesto: A4(210x297)

n. 475 sub. 19