

MINISTRI ARIO  
n. 497



MINISTERO DELLE FINANZE  
DIREZIONE GENERALE DEL CATASTO E DEI SERVIZI TECNICI ERARIALI

Mod. B (Nuovo Catasto Edilizio Urbano)

# NUOVO CATASTO EDILIZIO URBANO

(R. DECRETO-LEGGE 13 APRILE 1939, N. 652)

Lire  
150

Indirizzo dell'immobile situato nel Comune di SIENA Via MOLISE Lotta 87  
Catasto Geop. FORRE DELL'ORDINE Sub. 11  
Allegata alla dichiarazione presentata all'Ufficio Tecnico Erariale di SIENA

Piano Seminterrato  
h. 2.40 m.

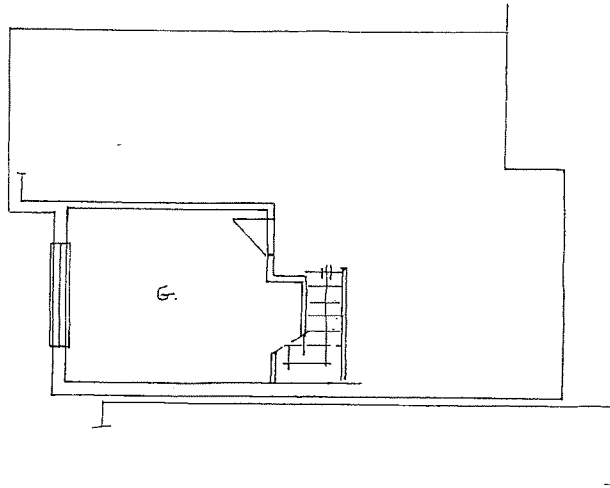

Confina Ditta intestata da tutti i Patti

ORIENTAMENTO



SCALA DI 1:100

SPAZIO RISERVATO PER LE ANNOTAZIONI D'UFFICIO

DATA PROT. N° 13/12/1985

*[Handwritten signature]*

Compilata dal ING. SOCRATE BALUCANI  
(Titolo, nome e cognome del tecnico)

Iscritto all'Albo de ingegneri  
della Provincia di SIENA

DATA 13/12/1985

Firma: Socrate Balucani

Ultima planimetria in atti

Data presentazione: 18/12/1985 - Data: 22/03/2022 - n. T6833 - Richiedente: MNEGLR56L57F676Y

Totale schede: 1 - Formato di acquisizione: A3(297x420) - Formato stampa richiesto: A4(210x297)

LIBRI (1)

Catasto dei Fabbricati - Situazione al 22/03/2022 - Comune di SIENA(1726) - < Foglio ~~14~~ - Particella ~~342~~ - Subalterno ~~17~~ >  
VIA PIEMONTE n. SNC Piano I