



MINISTERO DELLE FINANZE
DIREZIONE GENERALE DEL CATASTO E DEI SERVIZI TECNICI ERARIALI
NUOVO CATASTO EDILIZIO URBANO

Mod. B (Nuovo Catasto Edilizio Urbano)

Lire
150

(R. DECRETO-LEGGE 13 APRILE 1939, N. 652)

Immobiliare dell'immobile situato nel Comune di SIENA Via HOLISE Lotta 87
in Coop. FORZE DELL'ORDINE sub. 6
delegata alla dichiarazione presentata all'Ufficio Tecnico Erariale di SIENA

Piano Primo
h. 2.70

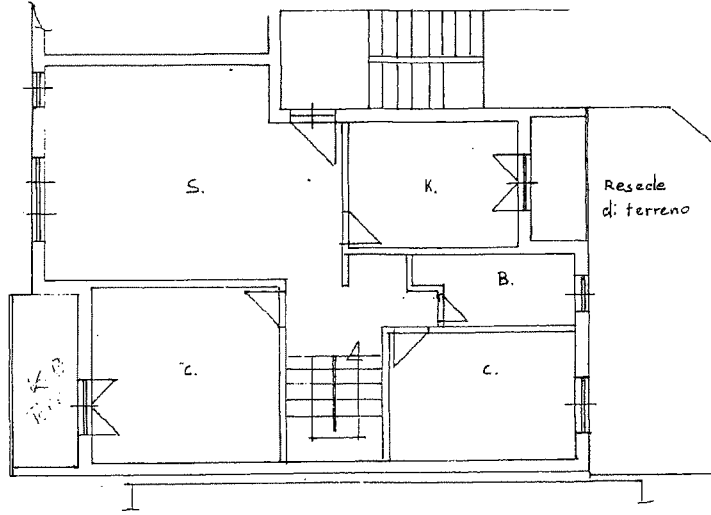

Piano Terra
h. 2.40 m.

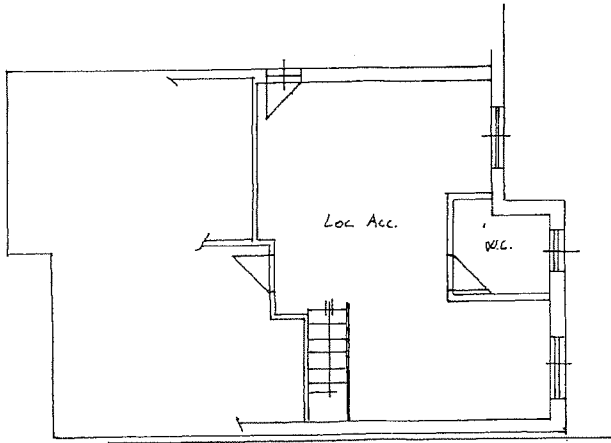

ORIENTAMENTO



SCALA DI 1:100

Confine datutti; i lati Ditta intestata

SPAZIO RISERVATO PER LE ANNOTAZIONI D'UFFICIO

DATA 1985
PROT. N° 7.50

F. Balucanti
24

Compilata dal Ing. SOCRATE BALUCANTI
(Titolo, nome e cognome del tecnico)

Iscritto all'Albo dei ingegneri
della Provincia di SIENA

DATA 13/12/1985

Firma: Socrate Balucanti

Ultima planimetria in atti

Catasto dei Fabbricati - Situazione al 22/03/2022 - Comune di SIENA(1726) - < Foglio ~~11~~ - Particella ~~11~~ - Subalterno ~~11~~ - Uti grafata
L. 10/11/01