

**Agenzia delle Entrate
CATASTO FABBRICATI
Ufficio Provinciale di
Siena**

Dichiarazione protocollo n. SI0012737 del 28/05/2020

Comune di Siena

Strada Di Certosa

civ. 7

Identificativi Catastali:

Sezione:

Foglio: 70

Particella: 531

Subalterno: 13

Compilata da:

Campolungo Elvis

Iscritto all'albo:

Geometri

Prov. Siena

N. 1317

Planimetria

Scheda n. 1

Scala 1:200

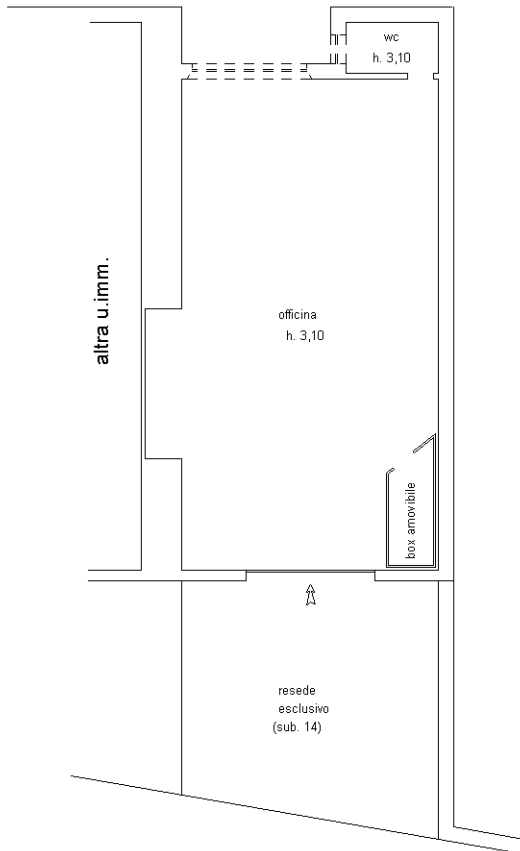

- Strada di Certosa -

Piano Terra

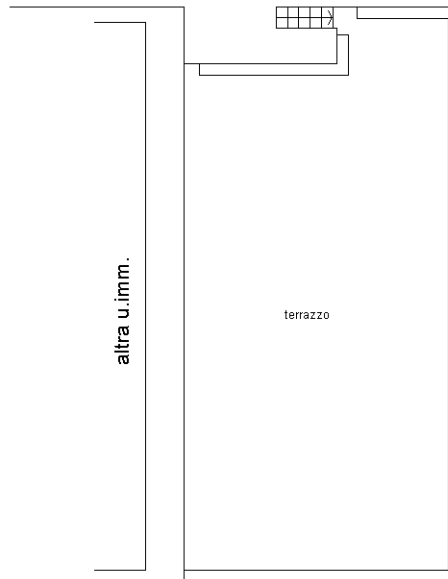

Piano primo

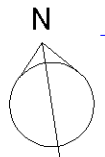

Ultima planimetria in atti