

**Agenzia del Territorio
CATASTO FABBRICATI
Ufficio Provinciale di
Siena**

Dichiarazione protocollo n. SI0095666 del 16/11/2010

Planimetria di u.i.u. in Comune di Siena

Via Sicilia

civ. 2

Identificativi Catastali:

Sezione:

Foglio: 14

Particella: 179

Subalterno: 19

Compilata da:
Vigni Simone

Iscritto all'albo:
Geometri

Prov. Siena

N. 1172

Scheda n. 1

Scala 1:200

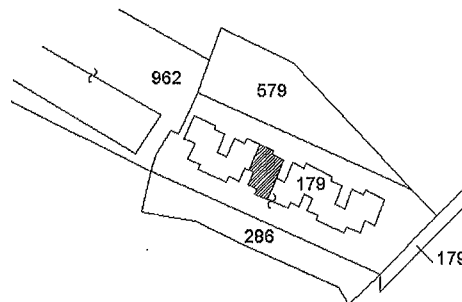

ESTRATTO N.C.T.

FOGLIO n. 14

SCALA 1 : 1000

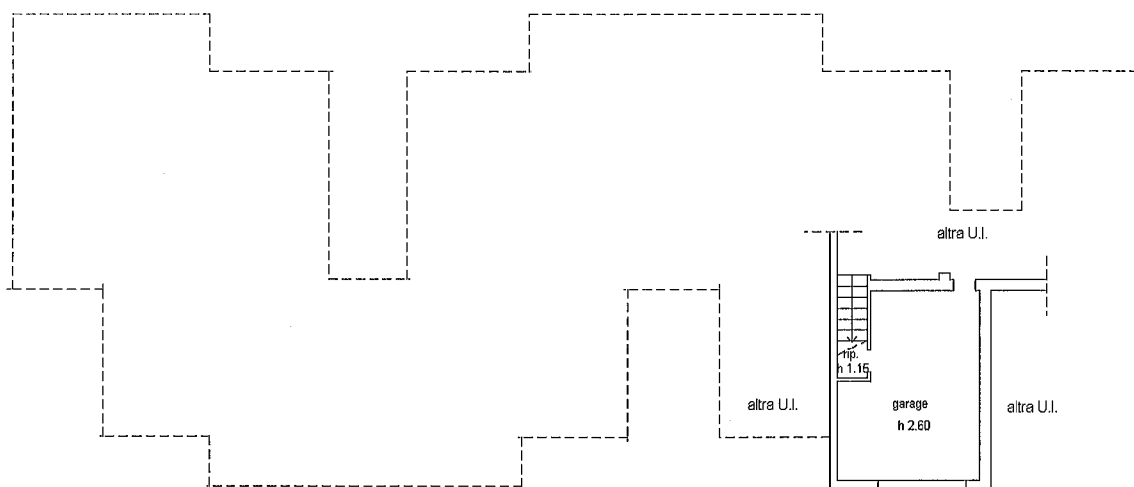

PIANO S1



Ultima planimetria in atti

Data: 10/06/2021 - n. T455216 - Richiedente: SRPDLA82B46I726R

Totale schede: 1 - Formato di acquisizione: A4(210x297) - Formato stampa richiesto: A4(210x297)

Catasto dei Fabbricati - Situazione al 10/06/2021 - Comune di SIENA (I726) - < Foglio 14 - Particella 179 - Subalterno 19 >
VIA SICILIA n. 2 Piano S1

**Agenzia delle Entrate
CATASTO FABBRICATI
Ufficio Provinciale di
Siena**

Dichiarazione protocollo n. SI0012736 del 12/04/2021

Comune di Siena

Via Sicilia

civ. 2

Identificativi Catastali:

Sezione:

Foglio: 14

Particella: 179

Subalterno: 6

Compilata da:
Vigni Simone

Iscritto all'albo:
Geometri

Prov. Siena

N. 01172

Planimetria

Scheda n. 1

Scala 1:200

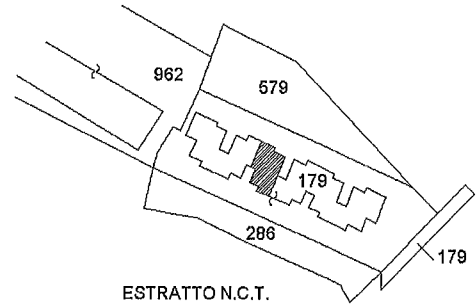

ESTRATTO N.C.T.

FOGLIO n. 14

SCALA 1:1000

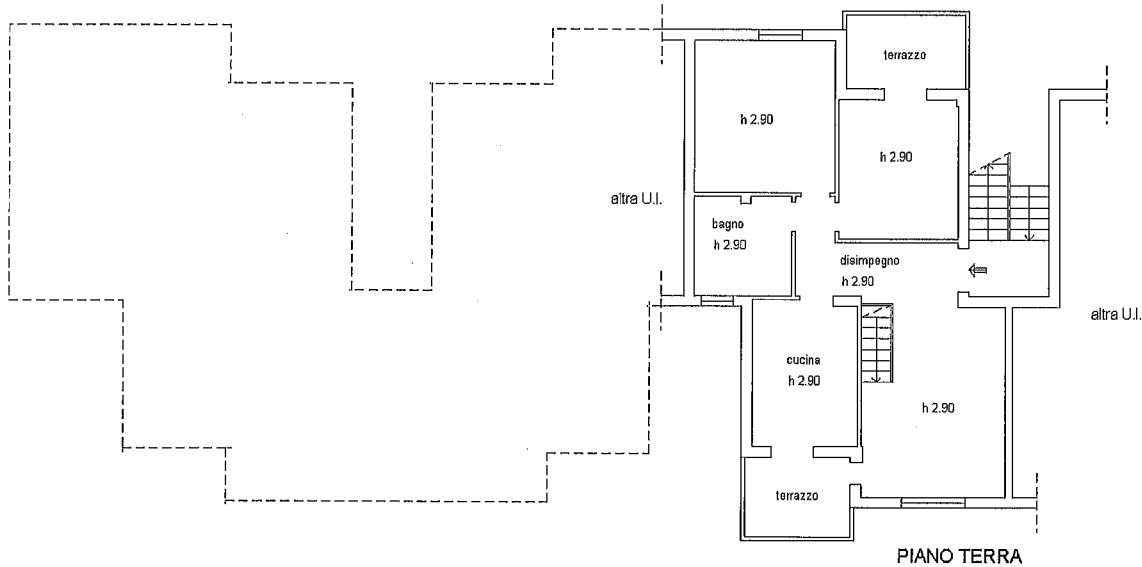

PIANO TERRA

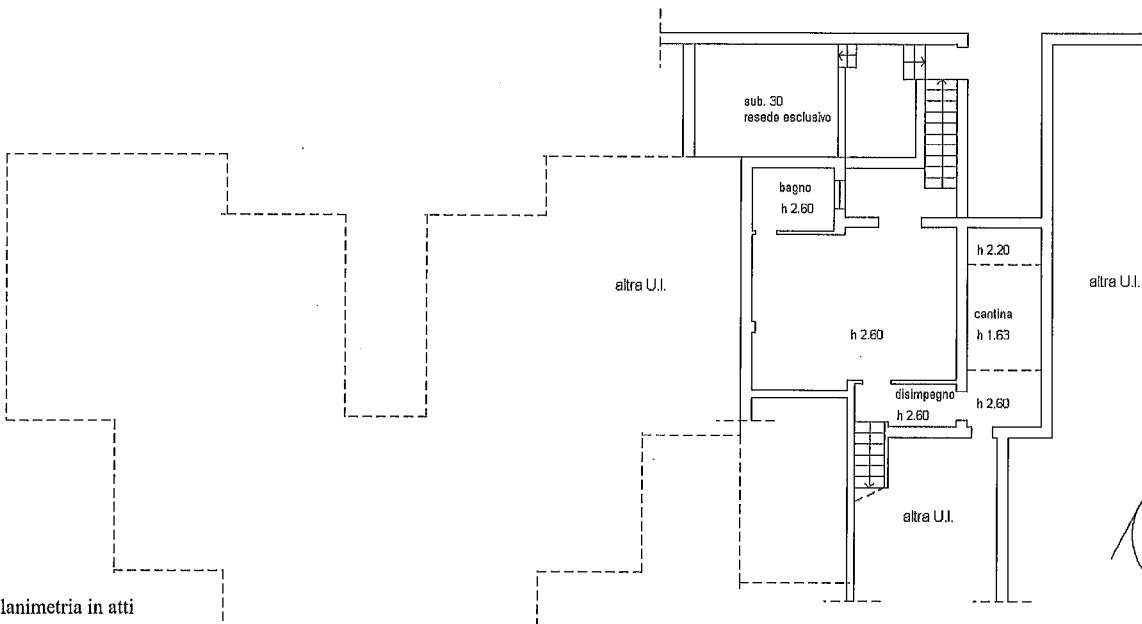

PIANO S1

Ultima planimetria in atti