

Agenzia delle Entrate
CATASTO FABBRICATI
Ufficio Provinciale di
Siena

Dichiarazione protocollo n. SI0025620 del 06/05/2014

Planimetria di u.i.u. in Comune di Monteroni D'arbìa

Via L. Longo

civ. 130

Identificativi Catastali:

Sezione:
Foglio: 15
Particella: 73
Subalterno: 27

Compilata da:
Pallecchi Franco
Iscritto all'albo:
Architetti

Prov. Siena

N. 329

Scheda n. 1 Scala 1:200

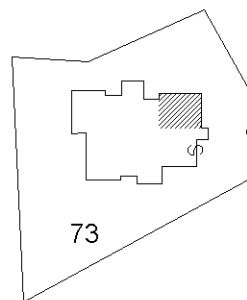

ESTRATTO DI MAPPA
scala 1: 1000

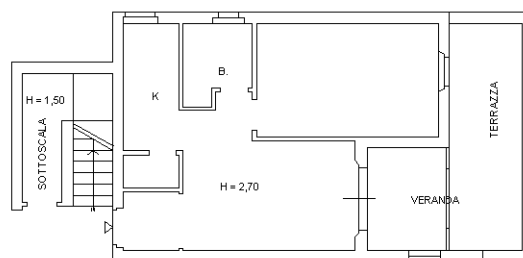

PIANTA PIANO TERRA

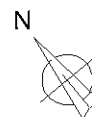

Ultima planimetria in atti