

FOGLIO 11
315



MINISTERO DELLE FINANZE
DIREZIONE GENERALE DEL CATASTO E DEI SERVIZI TECNICI ERARIALI

ERARIALE

Mod. B (Nuovo Catasto Edilizio Urbano)

Lire
15

NUOVO CATASTO EDILIZIO URBANO

(R. DECRETO LEGGE 12 APRILE 1939, N. 69)

Immagine dell'immobile situato nel Comune di **SIENA**

Via **DELLE** PROVINCE

ISTITUTO AUTONOMO CASE POPOLARI DI SIENA

legata alla dichiarazione presentata all'Ufficio Tecnico Erariale di **SIENA**

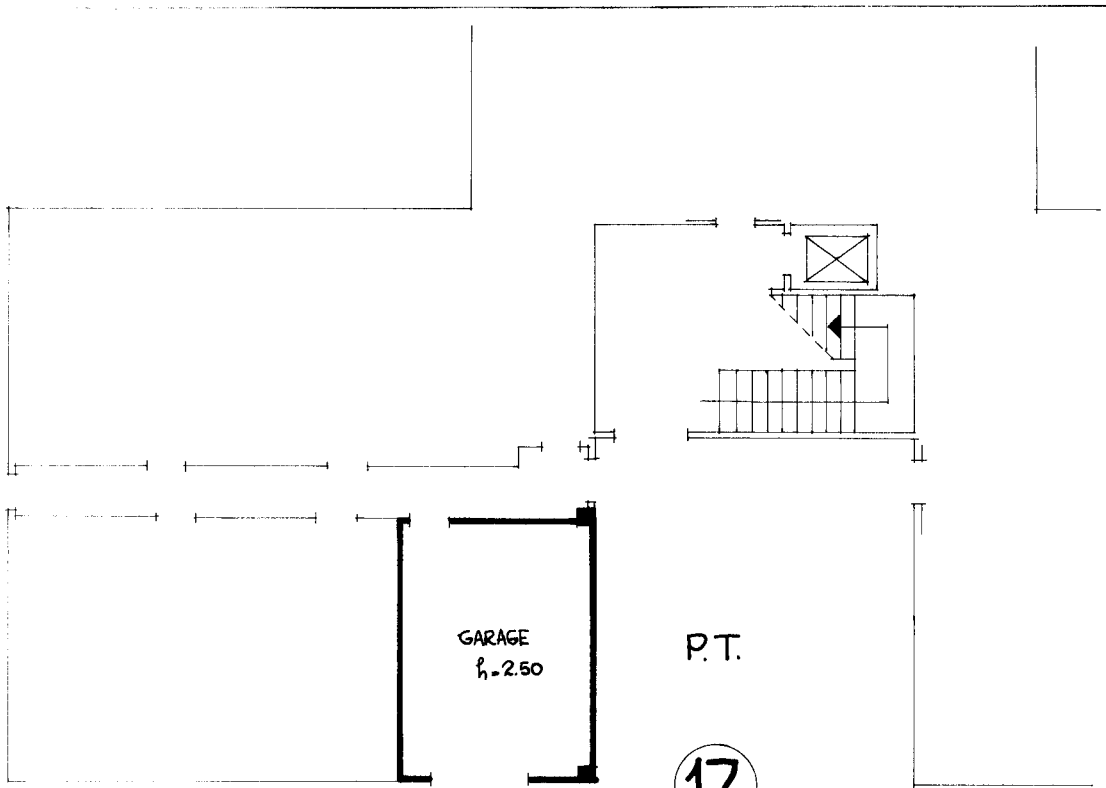

FOGLIO 11

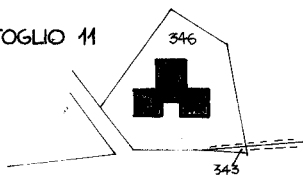

PLANIMETRIA GEN.
1:2000

ORIENTAMENTO



SPAZIO RISERVATO PER LE ANNOTAZIONI D'UFFICIO

21-5-74
1470

Compilato dall'**UFFICIO PATRIMONIALE**
(Titolo, nome e cognome del tecnico)
DEL'ISTITUTO AUTONOMO CASE POPOLARI

Iscritto all'Albo de **DELLA** PROVINCIA

della Provincia di **DI SIENA**

DATA **10 MAGGIO 1974**

Firma: *[Handwritten Signature]*

10 metri

Catasto dei Fabbricati - Situazione al 20/08/2021 - Comune di SIENA(1726) - < Foglio 11 - Particella 346 - Subalterno 36 >
VIA DELLE PROVINCE n. 7 Piano T

Ultima planimetria in atti