

MODULARIO
F. 497



MINISTERO DELLE FINANZE
DIREZIONE GENERALE DEL CATASTO E DEI SERVIZI TECNICI ERARIALI
NUOVO CATASTO EDILIZIO URBANO

MOD. B (Nuovo Catasto Edilizio Urbano)

Lire
200

(R. DECRETO-LEGGE 13 APRILE 1938, N. 652)

Località dell'immobile situato nel Comune di SIENA Via PANTANETO 23
Ditta Sig. ROSSI PIETRO NATO A SIENA IL 28/04/1917
Allegata alla dichiarazione presentata all'Ufficio Tecnico Erariale di SIENA

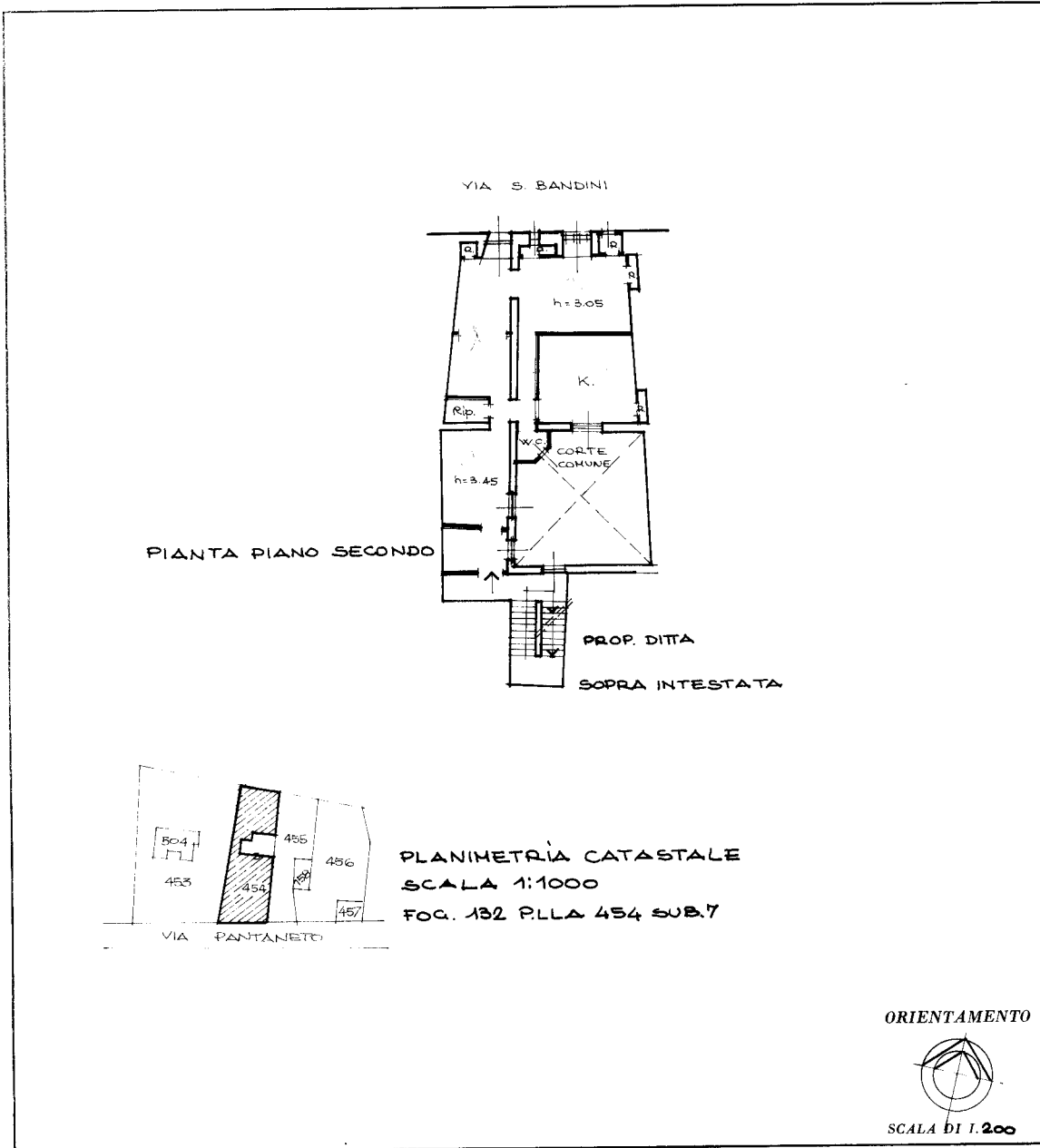

SPAZIO RISERVATO PER LE ANNOTAZIONI D'UFFICIO	
DATA	
PROT. N°	

Compilata dal GEOMETRA
(Titolo, nome e cognome del tecnico)
MARTA CERRI
Iscritto all'Albo dei GEOMETRI
della Provincia di SIENA
DATA _____
Firma: Marta Cerri

Catasto dei Fabbricati - Situazione al 11/01/2021 - Comune di SIENA (I726) - < Foglio: 132 - Particella: 454 - Subalterno: 7 >
VIA DI PANTANETO n. 23 piano: 2;

Ultima planimetria in atti