

Dichiarazione protocollo n. 000039393 del 24/02/2003

**Agenzia del Territorio
CATASTO FABBRICATI
Ufficio Provinciale di
Siena**

Planimetria di u.i.u. in Comune di Siena

Strada Di Scacciapensieri

civ. 37

Identificativi Catastali:

Sezione:

Foglio: 17

Particella: 344

Subalterno: 4

Compilata da:

Tortorelli Gianluca

Iscritto all'albo:

Geometri

Prov. Siena

N. 986

Scheda n. 1

Scala 1:200

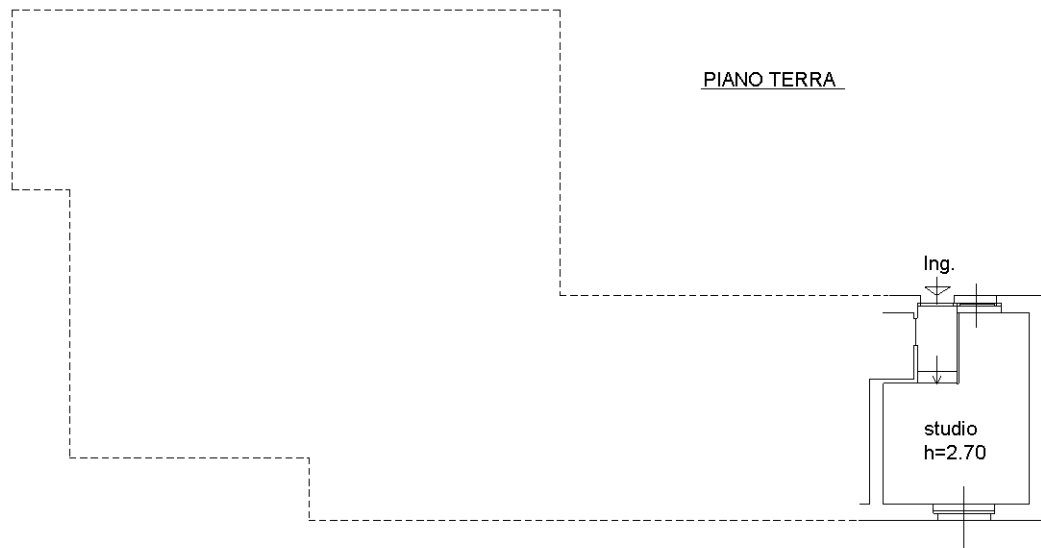

PIANO TERRA

Ing.

studio
h=2.70



PIANO S1

h=1.90

loc.

Acces.

h=2.20

r

Ing.

NORD



Catasto dei Fabbricati - Situazione al 26/11/2019 - Comune di SIENA (I726) - < Foglio: 17 - Particella: 1165 - Subalterno: 2 >
STRADA DI SCACCIAPENSIERI n. 37 piano: T-S1;

Ultima planimetria in atti