

Dichiarazione protocollo n. 000039393 del 24/02/2003

**Agenzia del Territorio  
CATASTO FABBRICATI  
Ufficio Provinciale di  
Siena**

Planimetria di u.i.u. in Comune di Siena

Strada Di Scacciapensieri

civ. 37

Identificativi Catastali:

Sezione:  
Foglio: 17  
Particella: 344  
Subalterno: 5

Compilata da:  
Tortorelli Gianluca  
Iscritto all'albo:  
Geometri

Prov. Siena

N. 986

Scheda n. 1

Scala 1:200

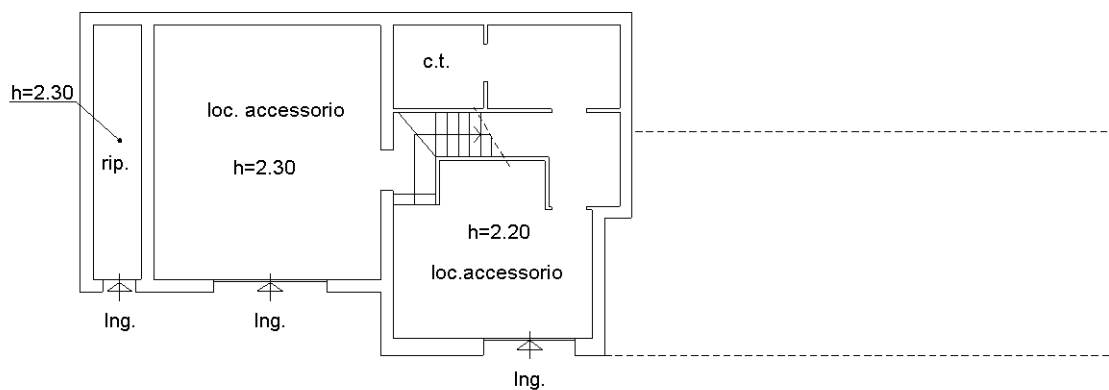
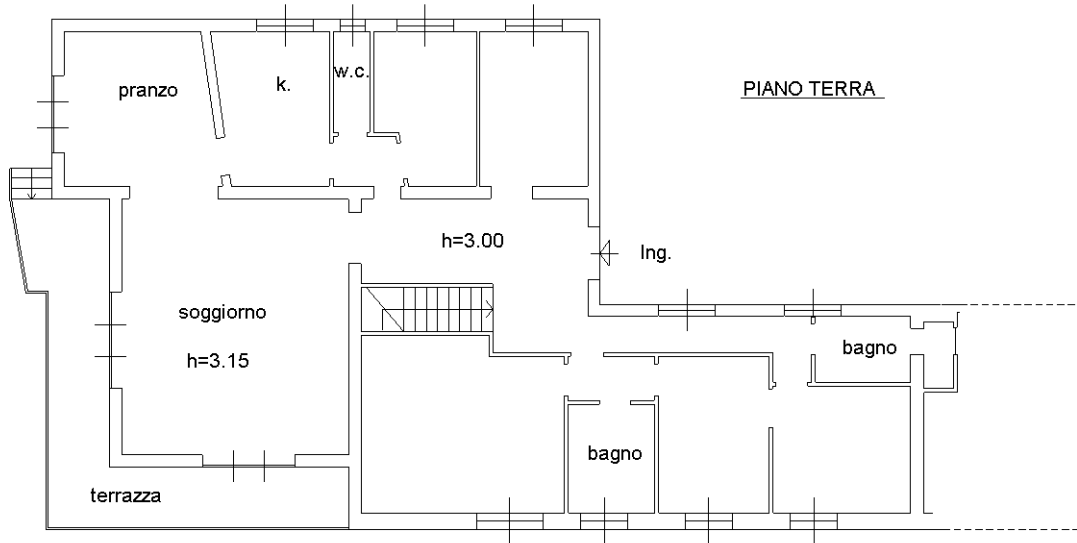

NORD



Catasto dei Fabbricati - Situazione al 26/11/2019 - Comune di SIENA (I726) - < Foglio: 17 - Particella: 1165 - Subalterno: 3 >  
STRADA DI SCACCIAPENSIERI n. 37 piano: T-S1;

Ultima planimetria in atti