

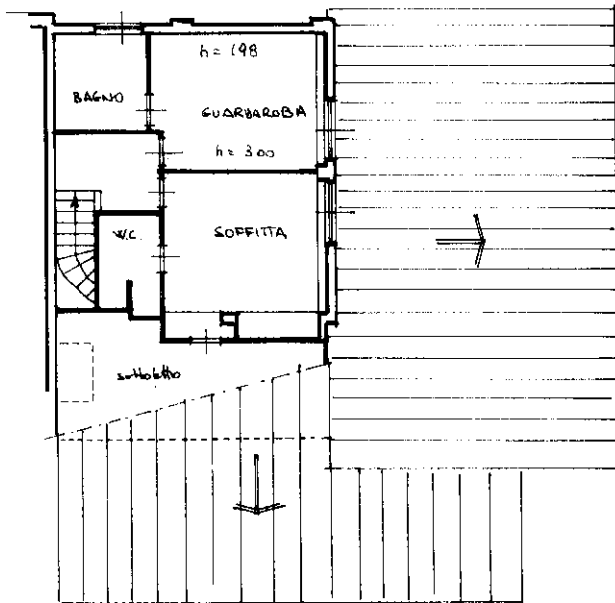

Pianimetria di u.i.u. in Comune di SIENA via loc. Ex Fornace di S. Andrea civ. ....

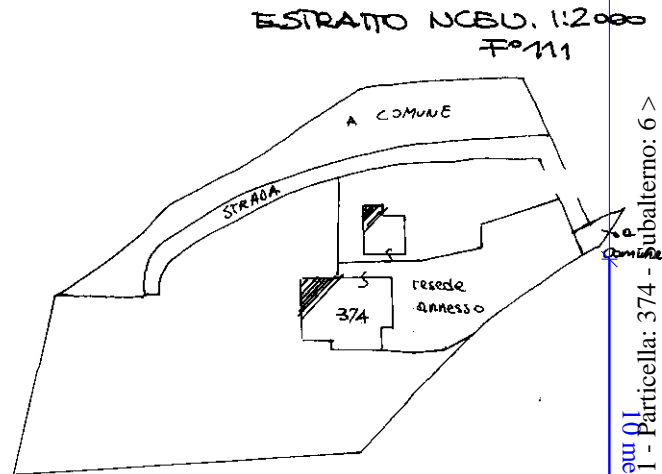

ORIENTAMENTO

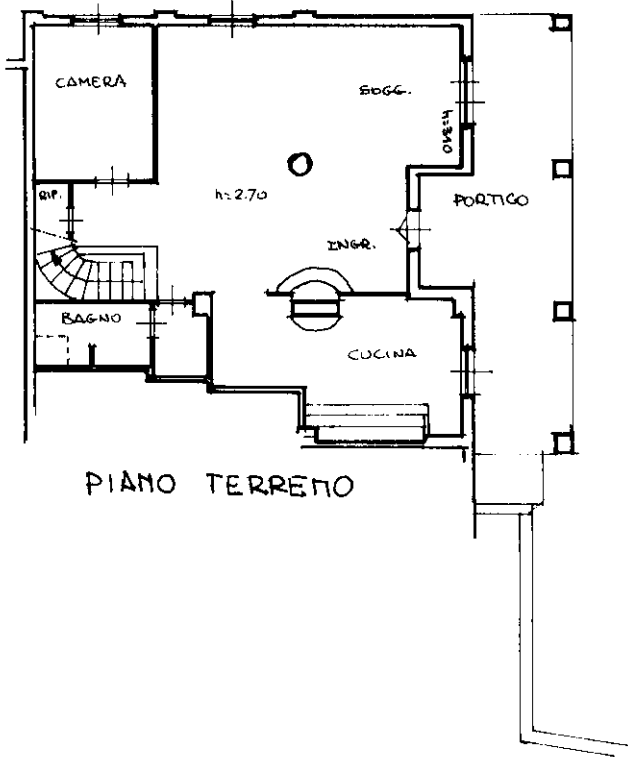
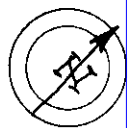

SCALA DI 1: 2000

Dichiarazione di N.C.   
Denuncia di variazione

Compilata dal GEOMETRA  
(Titolo, cognome e nome)  
PALMIERI STEFANO

RISERVATO ALL'UFFICIO

Ultima planimetria in atti

Identificativi catastali  
Data presentazione: 28/04/1993 - Data: 04/05/2020 - n. T199732 - Richiedente: TFRFNC71A04C619R  
Totale schede 1 - Formato di acquisizione: A4(210x297) - Formato stampa richiesto: A4(210x297)  
data 26-08-93 Firma Stefano Palmieri

15276

Data presentazione: 28/04/1993 - Data: 04/05/2020 - n. T199732 - Richiedente: TFRFNC71A04C619R

Totale schede 1 - Formato di acquisizione: A4(210x297) - Formato stampa richiesto: A4(210x297)

374

6

data 26-08-93 Firma Stefano Palmieri

Catasto di Fabbricati - Situazione al 04/05/2020 - Comune di SIENA (I726) - Foglio: 111 - Particella: 374 - Subalterno: 6 >  
STRADA MONTECCHIO A GINESTRETO piano: T-1;