



MINISTERO DELLE FINANZE  
DIREZIONE GENERALE DEL CATASTO E DEI SERVIZI TECNICI ERARIALI

Mod. B (Nuovo Catasto Edilizio Urbano)

Lire  
200

# NUOVO CATASTO EDILIZIO URBANO

(R. DECRETO-LEGGE 13 APRILE 1939, N. 652)

Immobile situato nel Comune di MONTERIGGIONI Via VAL D'AOSTA N.26  
BERRETTINI RUGGERO n. 2 SIENA il 12.11.1940  
grazie alla dichiarazione presentata all'Ufficio Tecnico Erariale di SIENA

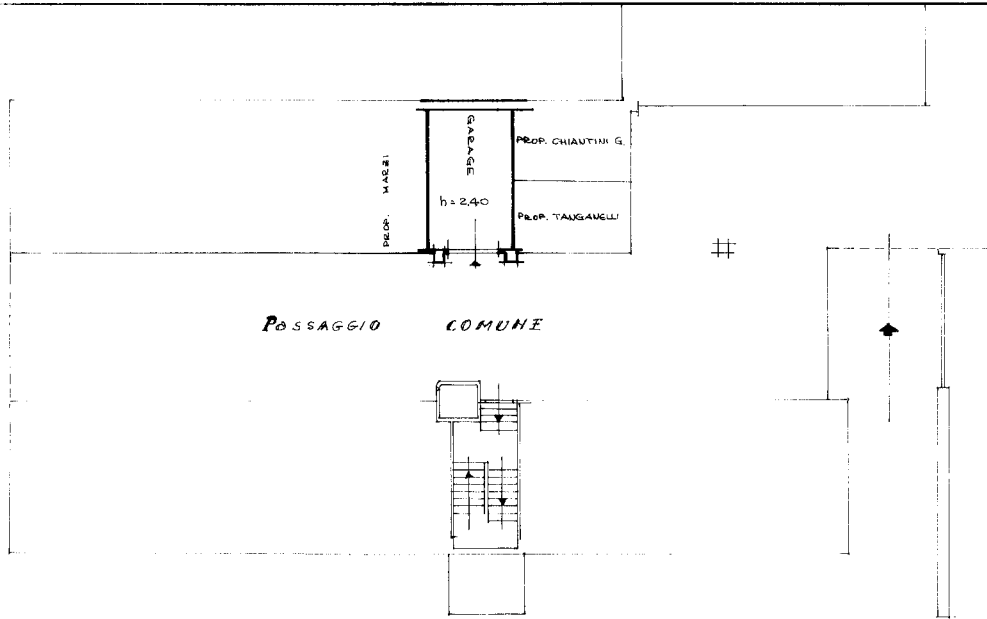

PIANO 2° SOTTOSTRADA - SCALA 1:500

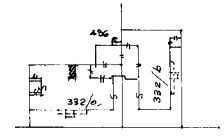
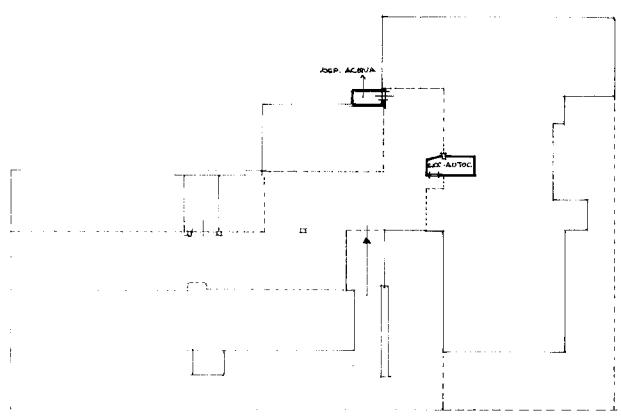

M.C.T. - F. 90 - PART. 332  
SCALA 1:2000

ORIENTAMENTO  
N.



SCALA DI I: 200

SPAZIO RISERVATO PER LE ANNOTAZIONI D'UFFICIO

Compilata dal Per. Ed.  
LAPUCCI GIUSEPPE  
(Titolo, nome e cognome del tecnico)  
Iscritto all'Albo dei Per. indust. Li  
della Provincia di SIENA  
DATA 16.03.1987  
Firma: [Signature]

Ultima planimetria in atti

Catasto dei Fabbricati - Situazione al 27/03/2020 - Comune di MONTERIGGIONI (F598) - < Foglio: 90 - Particella: 333 - Subalterno: 23 >  
VIA VAL D' AOSTA BELVERDE n. 26 piano: S2;