

MODULARIO
F. fig. rand. 497



MINISTERO DELLE FINANZE
DIPARTIMENTO DEL TERRITORIO

CATASTO EDILIZIO URBANO (RDL 13-4-1939, n. 652)

MOD.

LIRE
500

Planimetria di u.i.u. in Comune di SIENA

via STRADA DEI CAPPUCCINI

civ. 144

SUB. 19

PIANO TERRENO

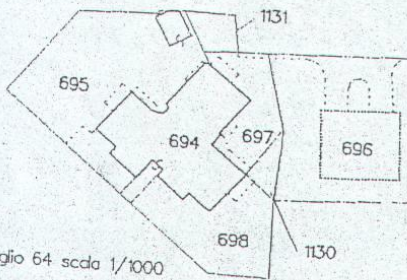
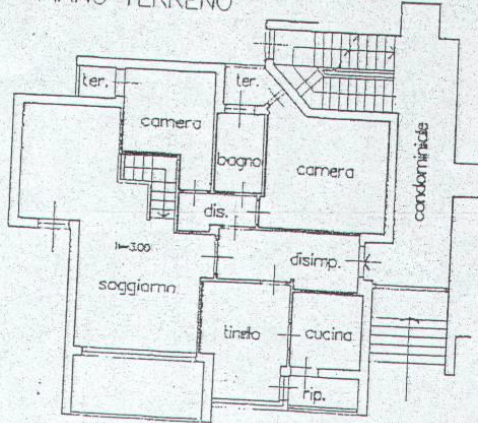

ORIENTAMEN



SCALA DI 1:

Dichiarazione di N.C.
Impegno di trascrivere in atti
alla presentazione: 28/10/1996 - Data: 14/07/2010 - n. SI0061755 - Richiedente MATTEO BARDUCCI
schede: 1 - Formato (C.A.C.): A4 (217x301) - Formato (C.A.C.): A4 (217x301) - Formato (C.A.C.): A4 (217x301)

Compilata dal **geom. BOCCI Massimo**
(Titolo, cognome e nome)

RISERVATO ALL'UFFICIO

F. 52
AQL 00

Iscritta all'Albo di **Geometri**
della provincia di **SIENA** 597

Data presentazione: 28/10/1996 - Data: 14/07/2010 - n. SI0061753 - Richiedente MATTEO BARDUCCI

MODULARIO
F. 119, rend. 487



MINISTERO DELLE FINANZE
DIPARTIMENTO DEL TERRITORIO

CATASTO EDILIZIO URBANO (RDL 13-4-1939, n. 652)

MOD. E

LIRE
500

Planimetria di u.i.u. in Comune di SIENA via STRADA DEI CAPPUCCINI CIV. 144

SUB. 18

Catasto Edilizio Urbanistico - Situazione al 14/07/2010 - Comune di SIENA (1726) - < Foglio: 64 Particella: 1130 - Subaltemo 17 >
STRADA DEI CAPPUCCINI n. 144 piano: S1;

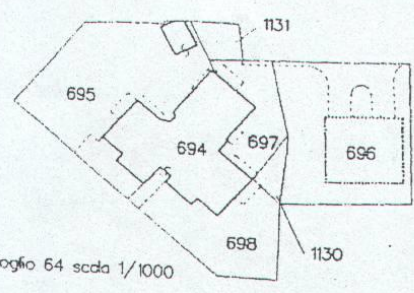
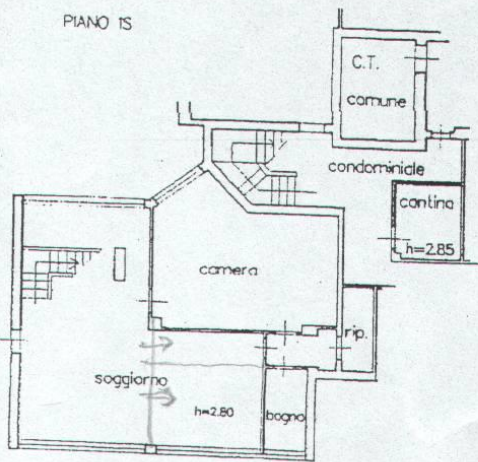

ORIENTAMENTO

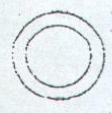

SCALA DI 1:1

Dichiarazione di N.C.

Utile di natura

Compilata dal **geom. BOCCI Massimo**
(Titolo, cognome e nome)

Data presentazione: 28/10/1996 - Data: 14/07/2010 - n. SI0061753 - Richiedente MATTEO BARDUCCI

Tot. schede di id. **64** (n. schede di id. **64**)

F. **64** della provincia di **SIENA**

n. **694** sub **597**

RISERVATO ALL'UFFICIO