

**Agenzia del Territorio  
CATASTO FABBRICATI  
Ufficio Provinciale di  
Siena**

Dichiarazione protocollo n. *1829* del  
Planimetria di u.i.u. in Comune di Siena  
Via Nazareno Orlandi

div. 19

Identificativi Catastali:  
Sezione:  
Foglio: 15  
Particella: 20  
Subalterno: 9

Compilata da:  
Bargagli Claudio  
Iscritto all'albo:  
Ingegneri  
Prov. Siena

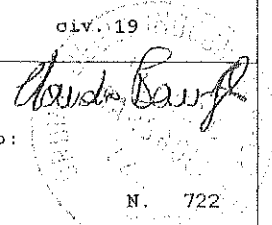

Scheda n. 1      Scala 1:200

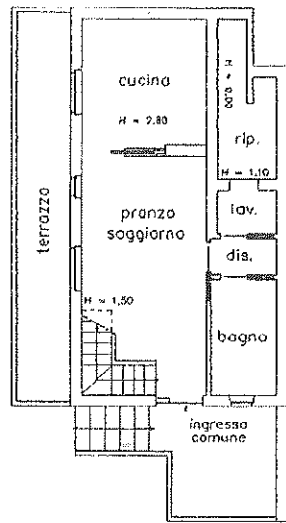

Piano terra

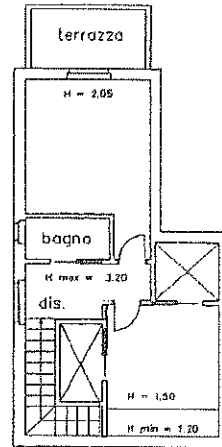

Piano primo

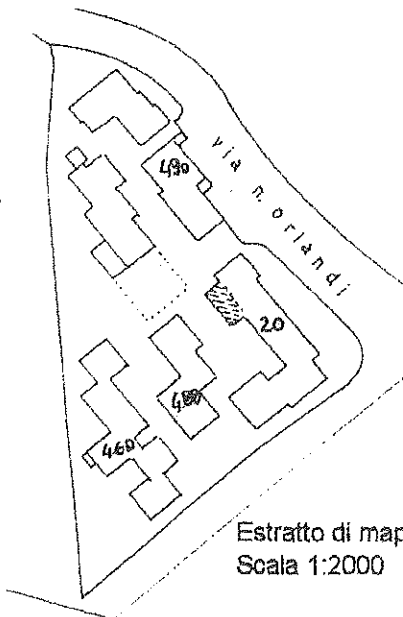

Estratto di mappa C.T.  
Scala 1:2000

