

MINISTERO DELLE FINANZE

DIREZIONE GENERALE DEL CATASTO E DEI SERVIZI TECNICI ERARIALI

NUOVO CATASTO EDILIZIO URBANO

M. 101. T. (Ufficio Catastro Edilizio Urbano)

Lirc
100

IL DECRETTO-LIBRO DI APPLICAZIONE N. 4629

Pianimetria dell'immobile situato nel Comune di SIENA

Viale Mameli, 41

Data TIBERI Dino, n. a Casteldelplano il 17.5.1910

Allegata alla dichiarazione presentata all'Ufficio Tecnico Erariale di Siena

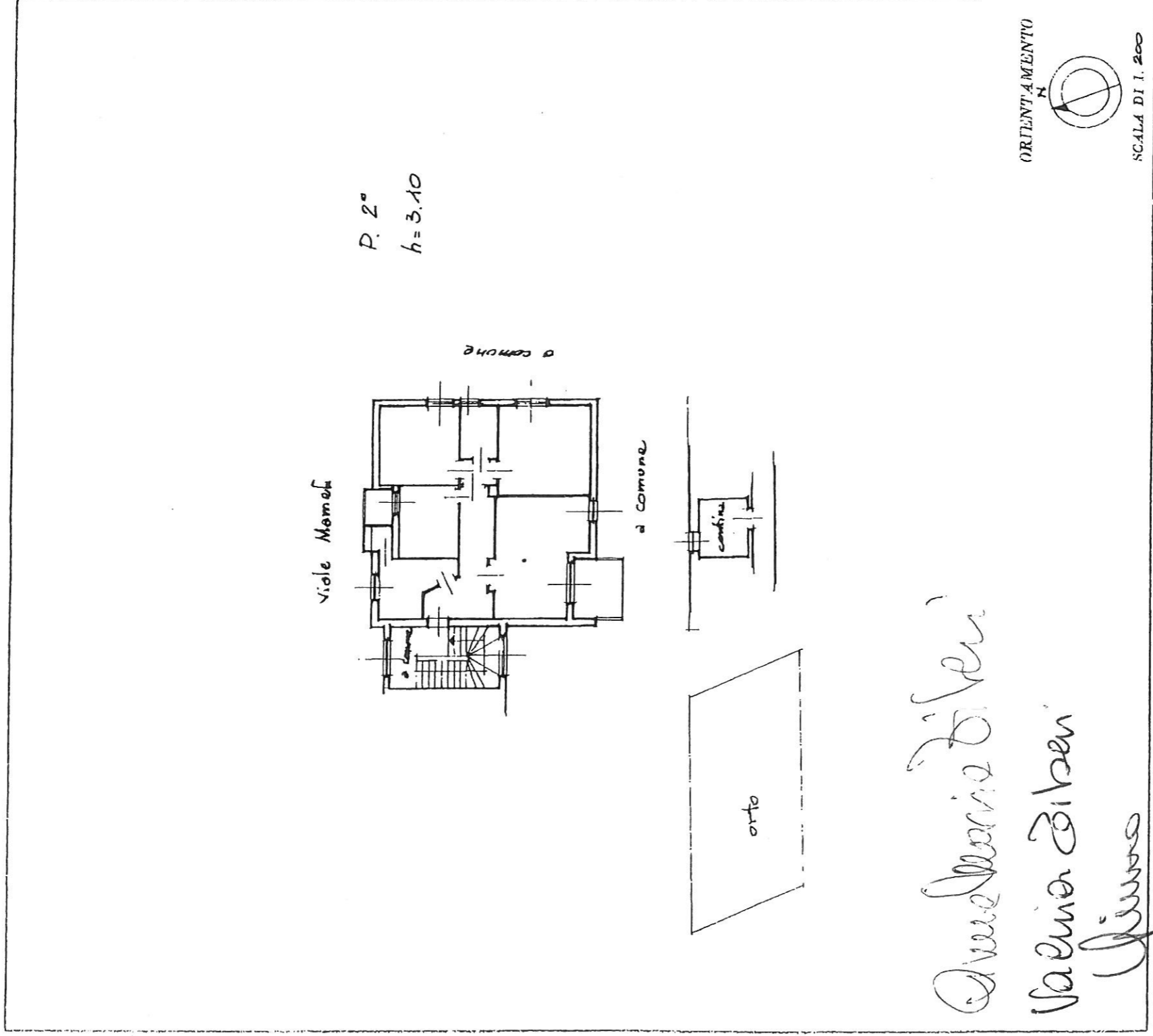

Quirino Tiberi
Valeo Tiberi
Quirino

SPAZIO RISERVATO PER LE ANNOTAZIONI D'UFFICIO

DATA
 PROT. N° C/517
 Foglio 40
 part. 206
 sub 5

Completata dal Geometra
 Ufficiale con il sopralluogo del terreno
 Maria Galvaden
 Iscritta all'Albo dei Geometri
 della Provincia di Firenze
 DATA 20/1/1986
 Firma: *Edwador Naja*

Ultima planimetria in atti

Data presentazione: 22/01/1986 - Data: 10/07/2019 - n. T249460 - Richiedente: SRPDLA82B46I726R

Totale schede: 1 - Formato di acquisizione: A3(297x420) - Formato stampa richiesto: A4(210x297)