

NUOVO CATASTO EDILIZIO URBANO

(R. DECRETO-LEGGE 13 APRILE 1939, N. 662)

Planimetria dell'immobile situato nel Comune di Castellana Grotte Via Castellana Grotte

Ditta Castellana Grotte Edilizia S.p.A.

Allegata alla dichiarazione presentata all'Ufficio Tecnico Erariale di Castellana Grotte

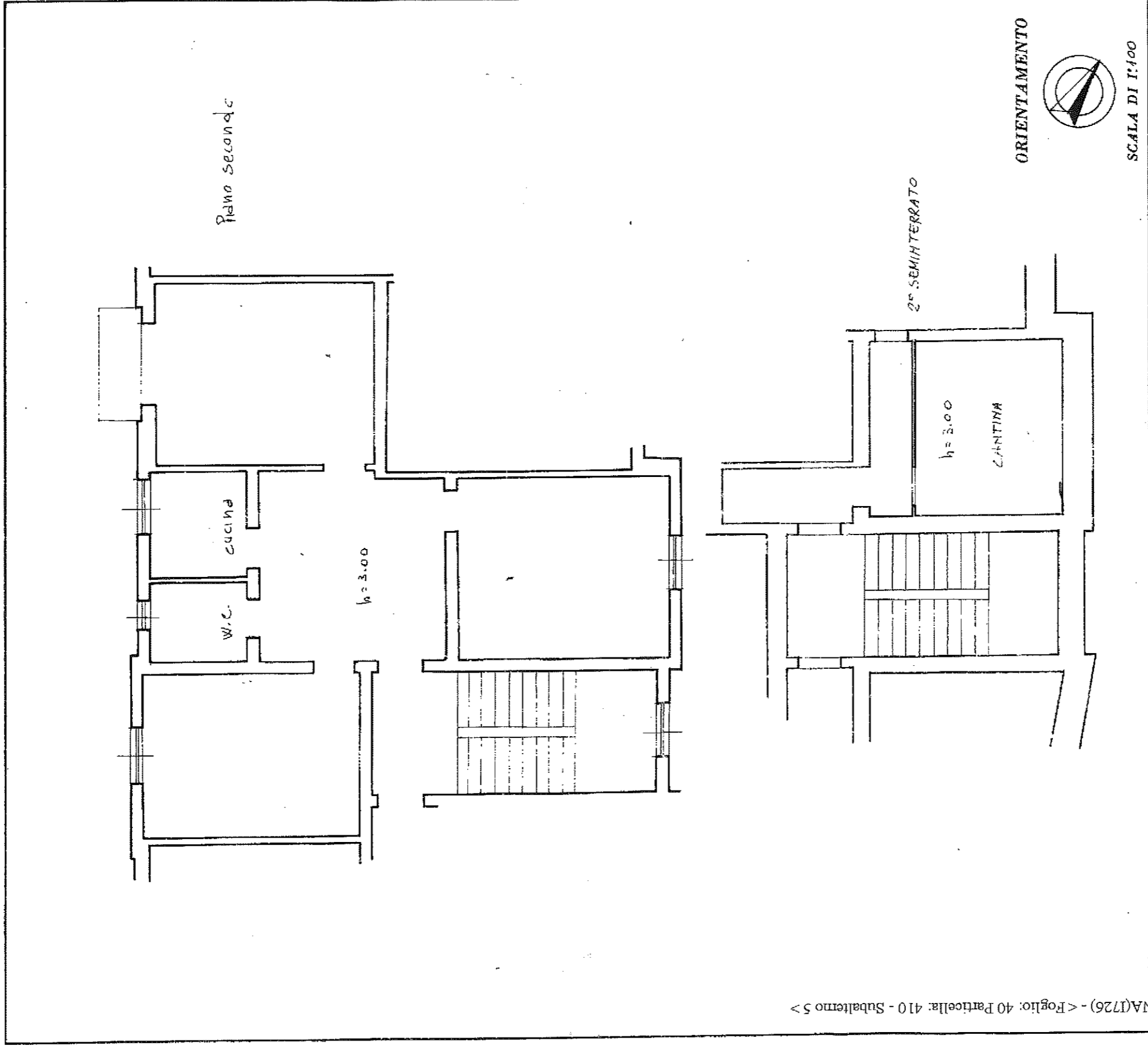

SPAZIO RISERVATO PER LE ANNOTAZIONI D'UFFICIO

DATA 26-3-1965
 PROT. N° 5934
 Comune di S. Maria (726) - < Foglio: 40 Particella: 410 - Subalterno 5 >

Compilata dal ...
 (Titolo, nome e cognome del tecnico)

Iscritto all'Albo de ...
 della Provincia di ...

DATA 26-3-1965
 Firma: [Signature]