

**Agenzia delle Entrate**  
**CATASTO FABBRICATI**  
 Ufficio Provinciale di  
 Siena

Dichiarazione protocollo n. \_\_\_\_\_ del \_\_\_\_\_  
 Comune di Siena  
 Via ~~\_\_\_\_\_~~ civ. ~~\_\_\_\_\_~~

Identificativi Catastali:  
 Sezione: \_\_\_\_\_  
 Foglio: \_\_\_\_\_  
 Particella: \_\_\_\_\_  
 Subalterno: \_\_\_\_\_

Compilata da:  
 Bindi Francesco  
 Iscritto all'albo:  
 Architetti  
 Prov. Siena N. 545

Planimetria  
 Scheda n. 1 Scala 1:200

PLANIMETRIA CATASTALE  
 SCALA 1:1000

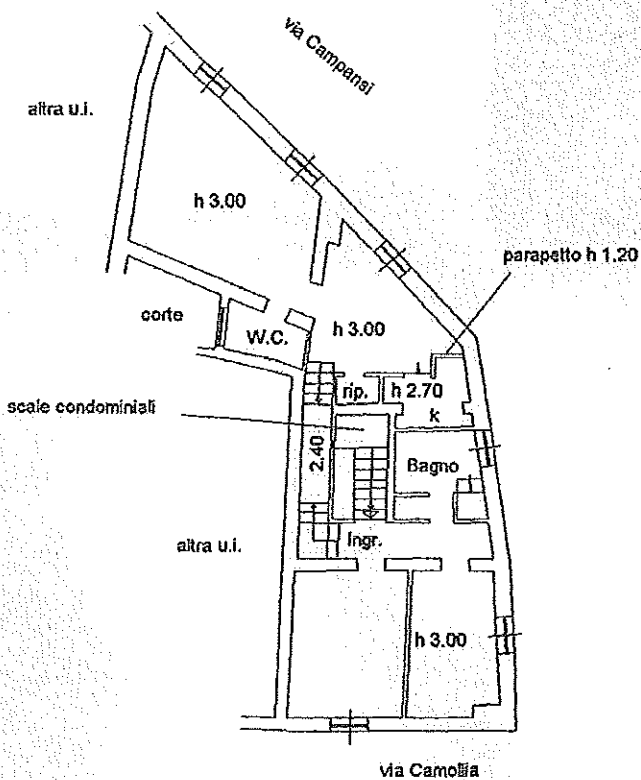
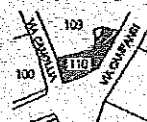

PIANO TERZO

