



MINISTERO DELLE FINANZE
DIREZIONE GENERALE DEL CATASTO E DEI SERVIZI TECNICI ERARIALI

ACCERTAMENTO GENERALE DELLA PROPRIETA' IMMOBILIARE URBANA
(R. DECRETO LEGGE 13 APRILE 1939-XVII N. 652)

Planimetria degli immobili urbani denunciati con la Scheda N. 1
Comune Siena Ditta 1020450
Via S. Caterina n. 11
Signore cognome, nome, petronio di suo primo intestatario

Accettabile

ACCERTAMENTO GENERALE DELLA PROPRIETA' IMMOBILIARE URBANA
(R. D. L. 13 APRILE 1939-XVII, n. 652)

COMUNE
di Siena

Talco di riscontro
DELLA
SCHEDA NUMERO
14979070

AVVERTENZA: Il possessore (intestato o coesistente) deve essere fornito e munito del dichiarazione sulla planimetria (riprodotta in unica copia) convalidata con la presente scheda) da presentare al catasto (art. 1 del R. D. L. 13 aprile 1939-XVII, n. 652).

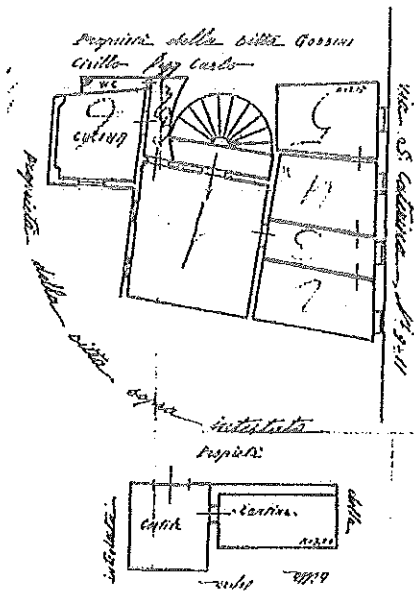

ORIENTAMENTO



SCALA di 1:200

Compilato da:
Stamilla Saraceni Sestini
(Titolo, nome e cognome del tecnico)
iscritto all'Albo dei Stamilli
della Provincia di Siena

Data 30/08/1947 Firmata Stamilla Saraceni Sestini

6 APR. 1947 Anno XXI

Catasto dei Fabbricati - Situazione al 30/08/2017 - Comune di SIENA (I726) - < Foglio: 131 - Particella: 258 - Subalterno: 4 >
VIA SANTA CATERINA n. 23 piano: 2-S1;

Ultima planimetria in atti