

Data 10/04/2017 - n. Richiedente

Dichiarazione protocollo n. del 18/06/2002

Planimetria di u.i.u. in Comune di Siena

**Agenzia del Territorio
CATASTO FABBRICATI
Ufficio Provinciale di
Siena**

Identificativi Catastali:
Sezione:
Foglio:
Particella:
Subalterno:

Compilata da:
Rocchi Fabio
Iscritto all'albo:
Geometri
Prov. Siena N.

Scheda n. 1 Scala 1:200

SCHEDA N° 1 DI 2

Subalterno
Particella
Foglio
Comune di SIENNA (726)

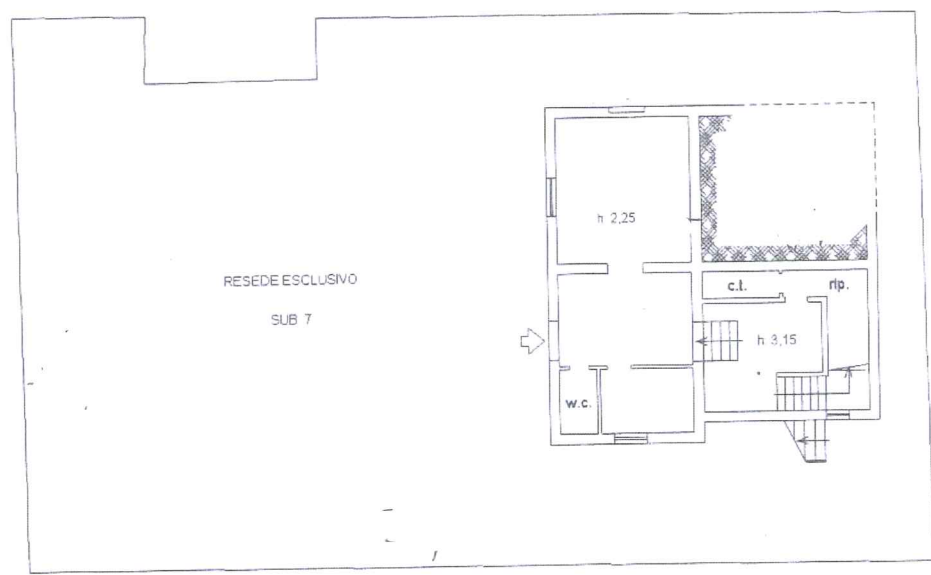

PIANO TERRENO

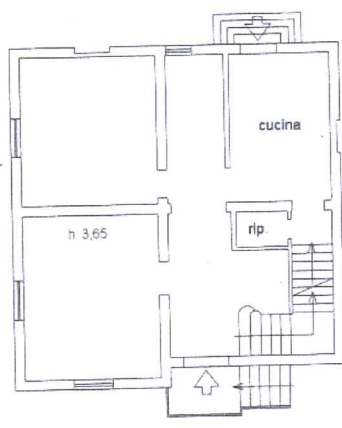

PIANO PRIMO



ORIENTAMENTO

Ultima Planimetria in atti

Data: 10/04/2017 - n. Richiedente
Tot.schede: 2 Formato di acq.: A4(210x297) Fatt. di scala: 1:1

Data: 10/04/2017 - n. ... - Richiedente: ...

Dichiarazione protocollo n. ... del 18/06/2002
Planimetria di u.i.u. in Comune di Siena

**Agenzia del Territorio
CATASTO FABBRICATI
Ufficio Provinciale di
Siena**

Identificativi Catastali:
Sezione:
Foglio:
Particella:
Subalterno:

Compilata da:
Rocchi Fabio
Iscritto all'albo:
Geometri
Prov. Siena N.

Scheda n. 2 Scala 1:200

SCHEDA N° 2 DI 2

PIANO SECONDO

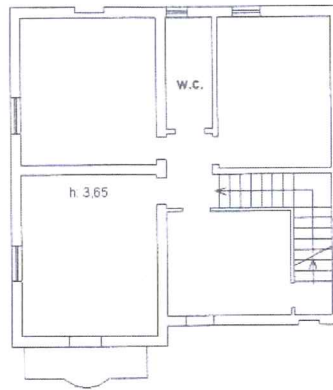

PIANO TERZO
(sottotetto)

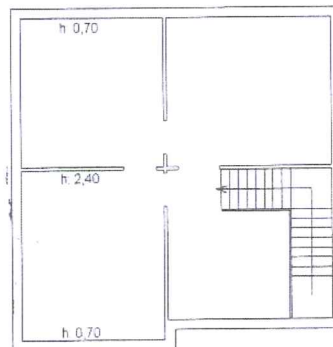

ORIENTAMENTO

Ultima Planimetria in atti

Data: 10/04/2017 - n. ... - Richiedente: ...
Fot.schede: 2 - Formato di req.: A4(210x297) - Fatt. di scala: 1:1

Catasto dei Fabbricati - Situazione al 10/04/2017 - Comune di SIENNA - Foglio: ... - Particella: ... - Subalterno: ...