

MODULARIO  
16 19 1988 488



MINISTERO DELLE FINANZE  
DIREZIONE GENERALE DEL CATASTO E DEI SERVIZI TECNICI ERARIALI

MOD. A (Nuovo Catasto Edilizio Urbano)

# NUOVO CATASTO EDILIZIO URBANO

Lire  
350

(R. DECRETO LEGGE 11 APRILE 1976, N. 412)

Planimetria dell'immobile situato nel Comune di SIENA Via .....

Ditta SRL ..... in MONTEBIGGIONI (SUPERFICIARIO)

Allegata alla dichiarazione presentata all'Ufficio Tecnico Erariale di SIENA

PIANTA PIANO S1  
(H = 2.70)

resede in uso esclusivo

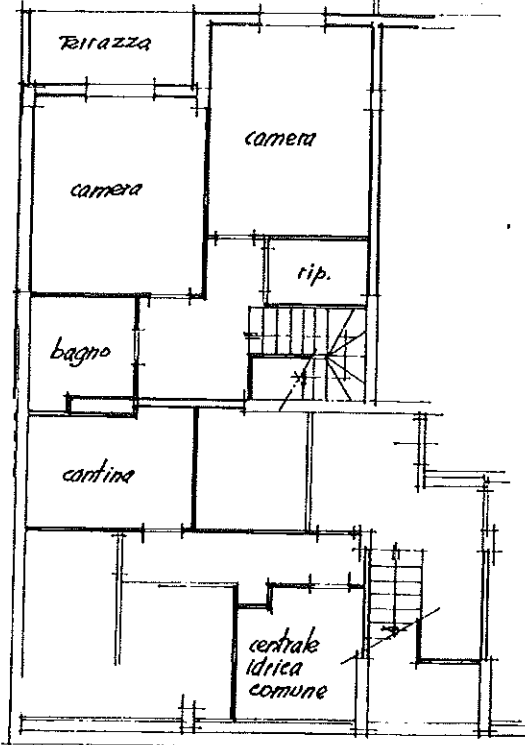

ORIENTAMENTO

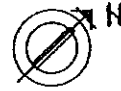

SCALA DI 1:100

SPAZIO RISERVATO PER LE ANNOTAZIONI D'UFFICIO

DATA

PROT. N°

F. 14

PART. 553

SUB. 3

R. 1

Compilata dal PERITO IND. EDILE

GIANCARLO CALANTINI

Iscritto all'Albo dei PERITI IND.

della Provincia di SIENA

DATA 20.7.1988

Firma: *[Signature]*

Stato del Catastro - Situazione al 02/01/2010 - Comune di SIENA (1140) - Foglio: 14 - Particella: 508 - Subalterno: 9 - VIA BRUNO BUOZZI piano: S1-T;

10 metri

Ultima planimetria in atti

MODULARE  
F. 12 198 488



MINISTERO DELLE FINANZE  
DIREZIONE GENERALE DEL CATASTO E DEI SERVIZI TECNICI ERARIALI

MOD. 4 (Nuovo Catasto Edilizio Urbano)

# NUOVO CATASTO EDILIZIO URBANO

Lire  
350

(R. DECRETO-LEGGE 11 APRILE 1988, N. 412)

Planimetria dell'immobile situato nel Comune di SIENA Via San Biagio

Ditta SBL S.p.A. - COMUNE DI SIENA (PROPRIETARIO)

Allegata alla dichiarazione presentata all'Ufficio Tecnico Erariale di SIENA

PIANTA PIANO S1  
(H = 2.70)

resede in uso esclusivo

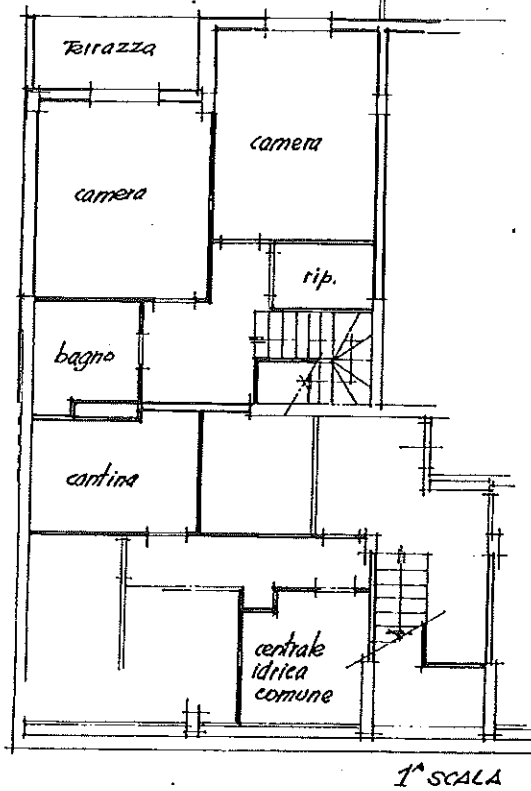

ORIENTAMENTO



SCALA DI 1:100

10 metri

SPAZIO RISERVATO PER LE ANNOTAZIONI D'UFFICIO

DATA	F. 12 PART. 583	SUB. 1
PROT. N°		

Compilata dal PERITO IND. EDILE  
(Finis, nome e cognome del tecnico)  
GIANCARLO CHIANTINI

Iscritto all'Albo dei PERITI IND.  
della Provincia di SIENA

DATA 20.7.1988

Firma: *[Signature]*

Catasto del Catastale - Situazione al 02/01/2016 - Comune di SIENA (I/26) - < Foglio: 14 - Particella: 508 - Subalterno: 9 >  
 VIA BRUNO BUOZZI piano: S1-T;

ultima planimetria in atti