

Scala 1: 200

Agenzia del Territorio
CATASTO FABBRICATI
 Ufficio provinciale di
 Siena

Distribuzione protocollata n. S10032410 del 07/04/2010
 Pianimetria di u.r.v. in Comune di Monteriggioni
 c.t.v. **AL**

Terza Sezione Catastrale:
 Sezione:
 Foglio:
 Particella:
 Subalterno:
 Compilata da:
 Fulvio Riccardo
 Ingegnere all'Abbo:
 Geometrica
 Prov. Siena
 N. 463

Scala 1: 200

Agenzia del Territorio
CATASTO FABBRICATI
 Ufficio provinciale di
 Siena

Distribuzione protocollata n. S10032410 del 07/04/2010
 Pianimetria di u.r.v. in Comune di Monteriggioni
 c.t.v. **AL**

Terza Sezione Catastrale:
 Sezione:
 Foglio:
 Particella:
 Subalterno:
 Compilata da:
 Fulvio Riccardo
 Ingegnere all'Abbo:
 Geometrica
 Prov. Siena
 N. 463

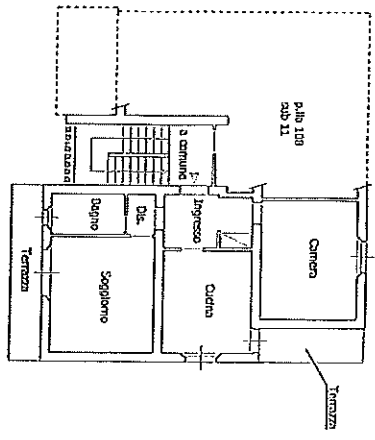

Pianta Piano Primo
 (n. 100)

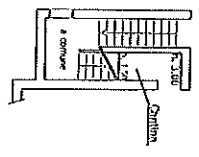

Pianta Piano S1

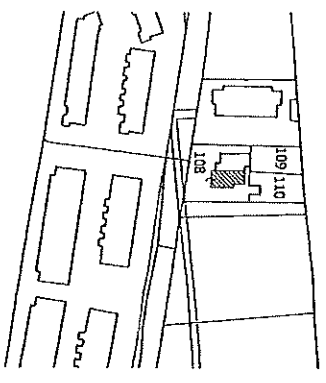
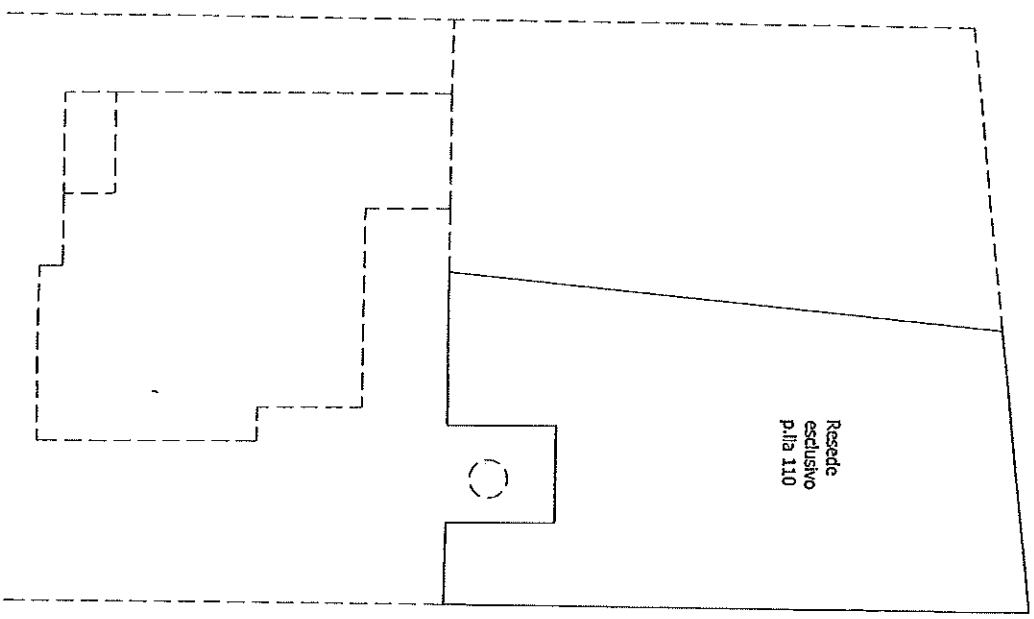

Pianimetria urbanistica
 Scala 1: 2000



Agenzia del Territorio
CATASTO FABBRICATI
 Ufficio Provinciale di
 Siena

Dichiarazione protocollo n° SI0032410 del 07/04/2010 Planimetria di u.i.u. in Comune di Monteriggioni Via Della Guerra	
Identificativi Catastali: Sezione: Foglio: 8 Particella: 8 Subalterno: 1	Compilata da: Fralassi Riccardo Iscritto all'albo: Geometri Prov. Siena N. 463

Scheda n. 1 Scala 1:200

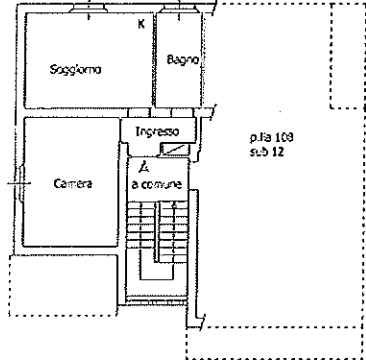
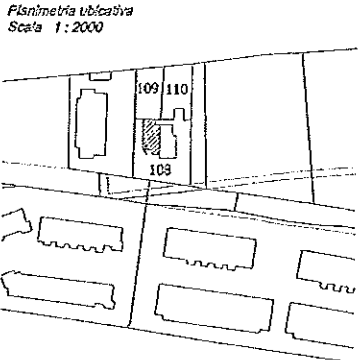

Pianta Piano Primo
(n. 3.00)



Catasto dei Fabbricati - Situazione al 06/09/2018 - Comune di MONTERIGGIONI (F398) - < Foglio: 81 - Particella: 108 - Subalterno: 1 > par. 01

Agenzia delle Entrate CATASTO FABBRICATI Ufficio Provinciale di Siena	Dichiarazione protocollo n. S10049977 del 27/11/2018 Planimetria di u.i.u. in Comune di Monteriggioni Via della Quercia	
	Identificativi Catastali: Sezione: . Foglio: 81 Particella: 108 Subalterno: 24	Compilata da: Paladini Antonio Iscritto all'albo: Geometri Prov. Siena N. 00829

Scheda n. 1 Scala 1:200

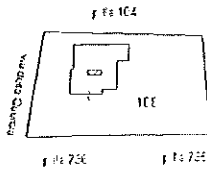

PLANIMETRIA UBICATIVA

scala 1:2000

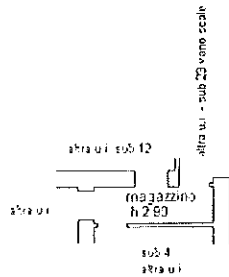

PIANO I SOTTOSTRADA

