



Planimetria di u.i.u. in Comune di CASTELNUOVO B.GA via G. GARIBOLDI civ.1.

Allegato "A" al n° 32254 Repertorio
12386

F:to - Mori Annalisa - Mori Annalaura - Casini Agnes Simone
Alma - Renato Betti - Paolo Nannini notaio

PIANO
PRIMO

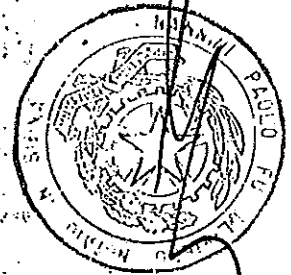
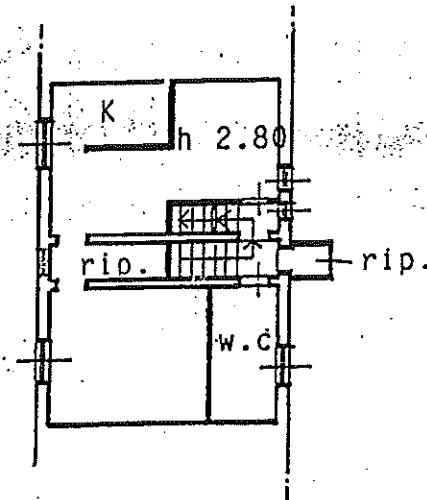

N.C.T.
Fg. 131
sc. 1/2000

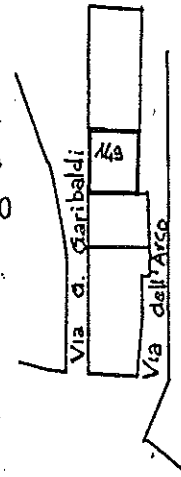

ORIENTAMI



SCALA D.

Numero - Indirizzo - Pagine e Zecce delle Carte - PV

Dichiarazione di N.C.
Denuncia di variazione

Identificativi catastali
F. 131
n. 149 sub. 6

Compilata dal Perito Edile
RICCARDO FAUSTINI
Iscritto all'albo de Periti Industriali
della provincia di Siena n. 186
data 07.02.96 Firma Riccardo Faustini



RISERVATO ALL'UFFICIO