

MODULARIO  
F. rig. rend. 487



MINISTERO DELLE FINANZE  
DIREZIONE GENERALE DEL CATASTO E DEI SS.TT.EE.  
**CATASTO EDILIZIO URBANO** (RDL 13-4-1939, n. 652)

MOD. BN (CEU)

LIRE  
**250**

Planimetria di u.i.u. in Comune di Orvieto via loc. San Rocco civ. ....

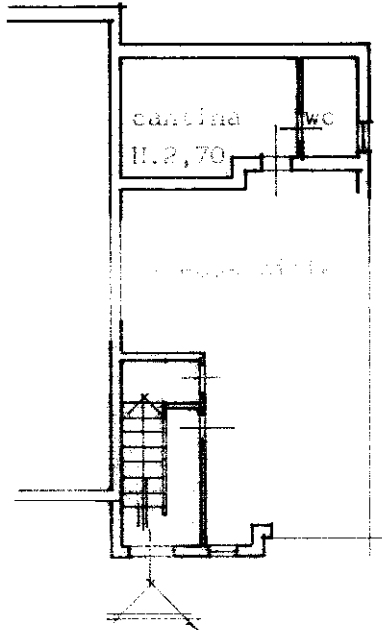

PIANO PRIMO

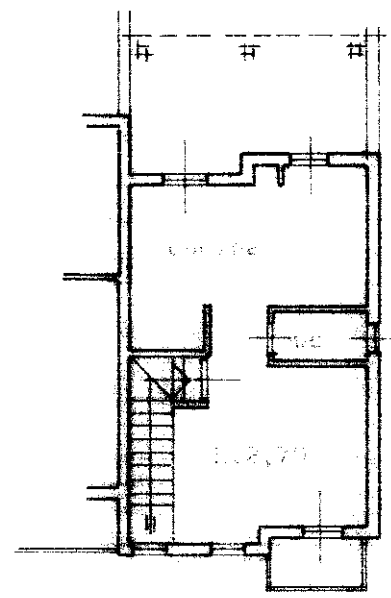

PIANO SECONDO

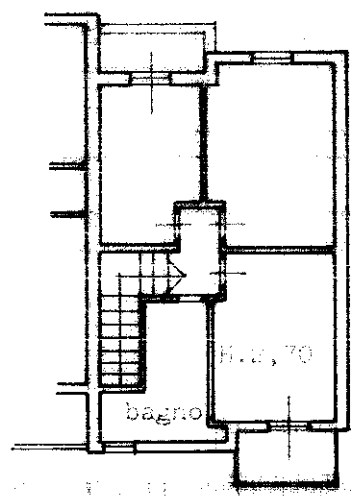

PIANO SECONDO

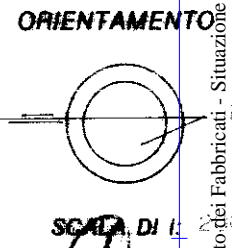

Catasto dei Fabbricati - Situazione al 14/11/2024 - Comune di ORVIETO(G148) - < Foglio 175 - Particella 181 - Subalterno 12 >  
VIA DELLE ACQUE n. 10 Piano S1 - 1 - 2

Ultima planimetria in atti  
Dichiarazione di N.C.   
Denuncia di variazione

Compilata dal Arch. Massimo Azelio  
Dominici  
(Titolo, cognome e nome)

RISERVATO ALL'UFFICIO

Data presentazione: 25/06/1993 - Data: 14/11/2024 - n. T373547 - Richiedente: SGGRSR81D13H892Y  
Totale schede: 15, Formato di acquisizione: A4 (210x297) - Formato stampa richiesto: A4 (210x297)

Identificativi catastali  
Data Massimo Azelio Dominici  
della provincia di Terni Mat. n. 127

data 27.5.1993  
ORDINE DEGLI ARCHITETTI  
DELLA PROVINCIA DI TERNI