



MINISTERO DELLE FINANZE
DIREZIONE GENERALE DEL CATASTO E DEI SERVIZI TECNICI ERARIALI

Lire
200

NUOVO CATASTO EDILIZIO URBANO

(R. DECRETO-LEGGE 13 APRILE 1939, N. 652)

Planimetria dell'immobile situato nel Comune di CASTELGIORGIO Via GALILEO GALILEI

Ditta FRULLONI LIDO n. a. Castelgiorgio il 05-08-1922; AMBROSINI YANDA n. a. Castelgiorgio il 23-03-1925

Allegata alla dichiarazione presentata all'Ufficio Tecnico Erariale di TERNI

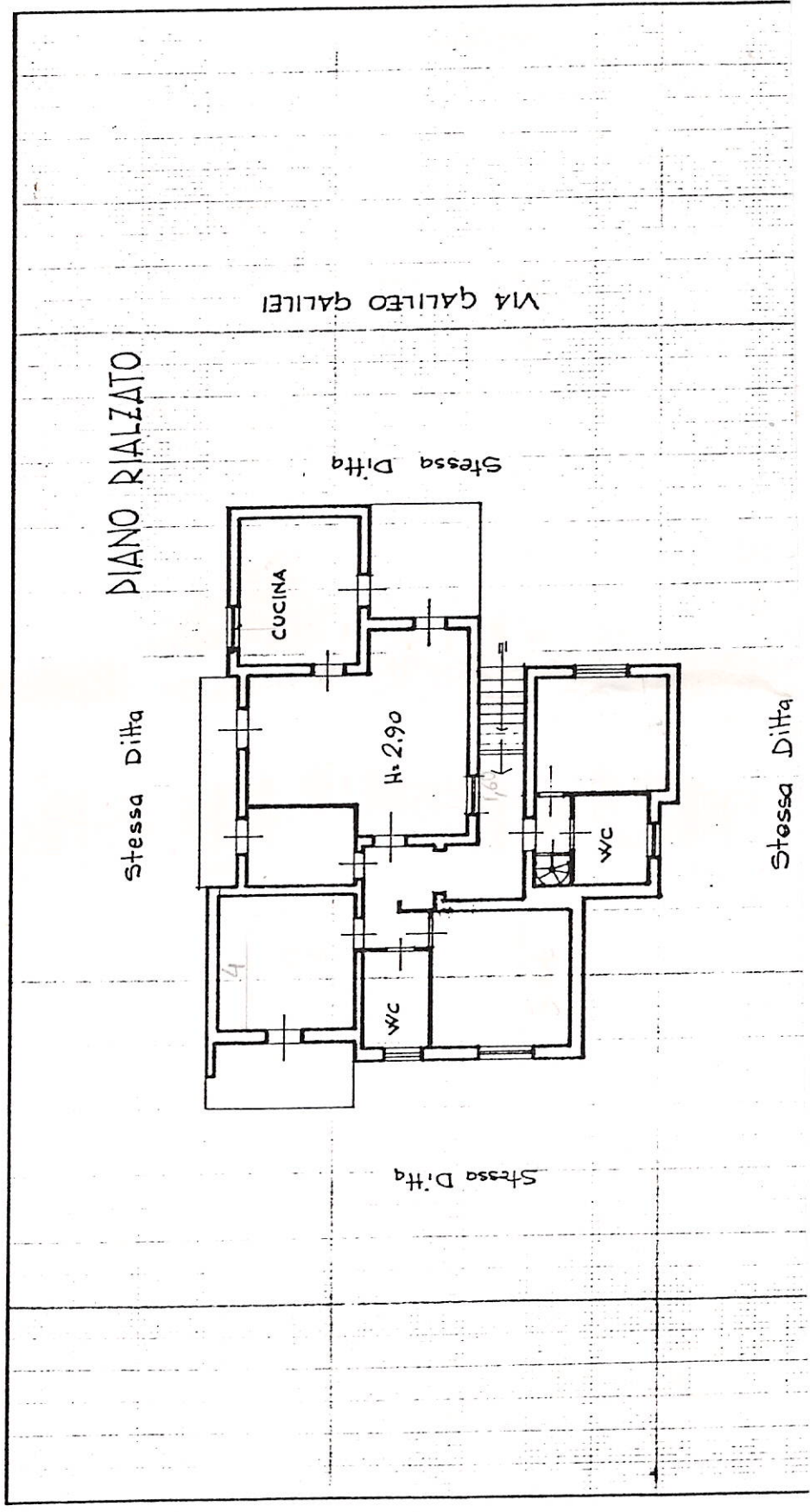

PIANO SEMINTERRATO

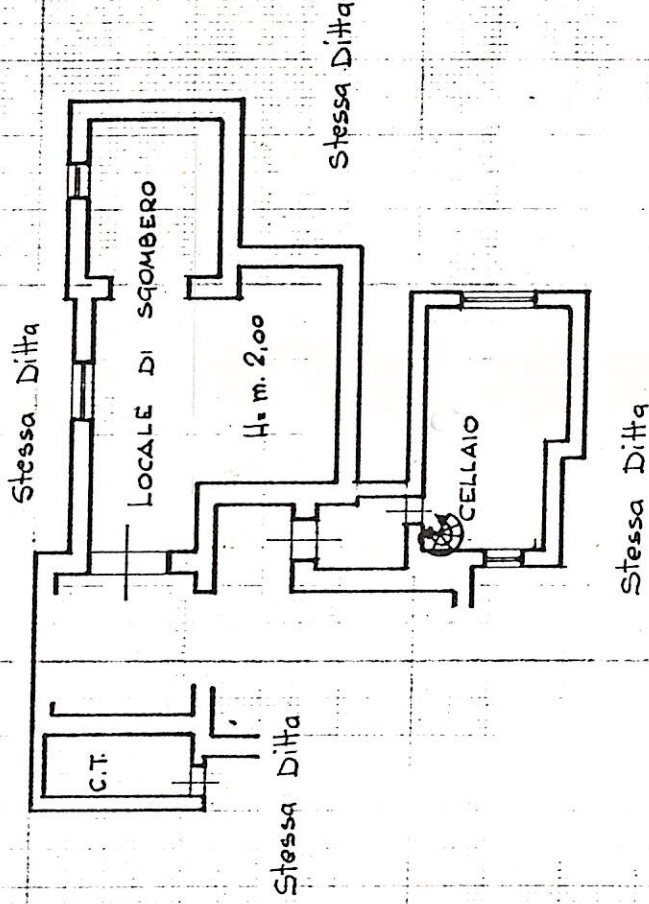

VIA GALILEO GALILEI

ORIENTAMENTO

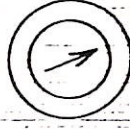

SCALA DI 1:200

SPAZIO RISERVATO PER LE ANNOTAZIONI D'UFFICIO

Foglio 29 N° 312 sub. 2

DATA

PROT. N°

Compilata dal *Geometra*

(Titolo, nome e cognome del tecnico)

Meatta Vincenzo

Iscritto all'Albo dei *Geometri*

della Provincia di *TERNI*

DATA *20 Maggio 1987*

Firma: