

MODULARIO
F. rig. rend 497



MINISTERO DELLE FINANZE
DIREZIONE GENERALE DEL CATASTO E DEI SS.TT.EE.
CATASTO EDILIZIO URBANO (RDL 13-4-1939, n. 652)

MOD. BN (CE)

LIRE
250

Planimetria di u.i.u. in Comune di **ORVIETO** via **LOC. CORBARA**

CIV.

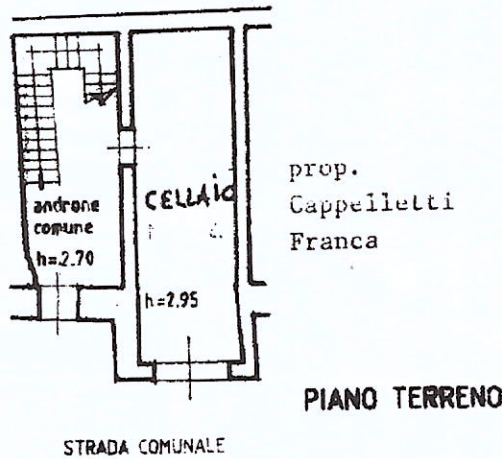
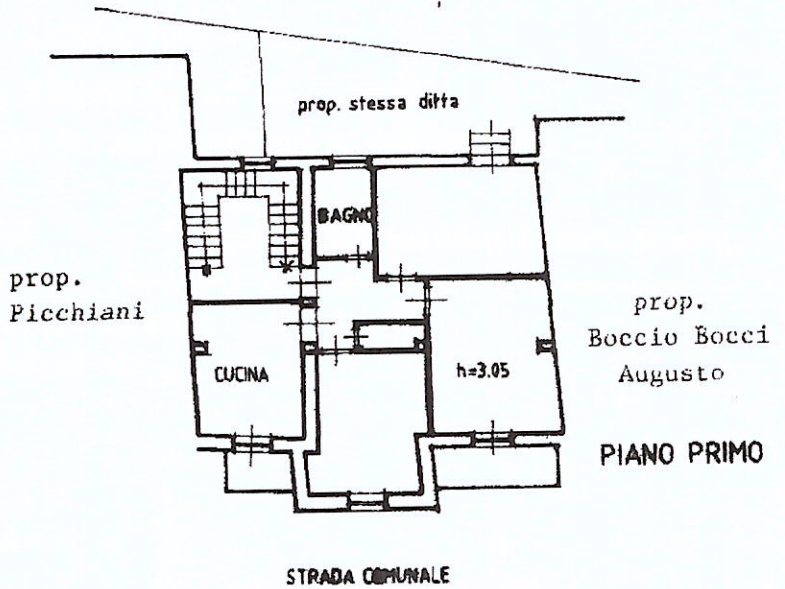

prop. Boccio Bocci Augusto
PIANO PRIMO

prop. Cappelletti Franca

PIANO TERRENO

ORIENTAMENTO

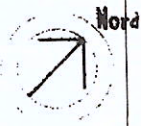

SCALA DI 1:200

SOSTITUZIONE DELLA PLANIMETRIA FOGLIO 202 p. 62 sub1
63 sub2



00189225

Dichiarazione di N.C.
Ultima planimetria in via di attuazione

Compilata da: **GEOMETRA**
FORBICIONI, Elio

Data presentazione: 15/04/1992 - Data: 06/06/2023 - n. T420754 - Richiedente: BCRLCU77R23G148M
Totale schede: 1 - Formato di acquisizione: A4(210x297) - Formato stampa richiesto: A4(210x297)
F. 487 della provincia di **TERNI** n. 327

n. 62 sub. 1
63 sub. 2

data **4-1992** Firma

RESERVATO ALL'UFFICIO