

**Agenzia delle Entrate**  
**CATASTO FABBRICATI**  
Ufficio Provinciale di  
**Terni**

Dichiarazione protocollo n. TR0113825 del 29/09/2014

Planimetria di u.i.u. in Comune di Castel Viscardo

Via Roma

civ. 84

Identificativi Catastali:

Sezione:

Foglio: 15

Particella: 245

Subalterno: 10

Compilata da:  
Brozzi Paolo

Iscritto all'albo:  
Geometri

Prov. Terni

N. 802

Scheda n. 1

Scala 1:200

## PIANO PRIMO

H=2.70

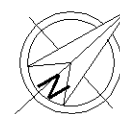
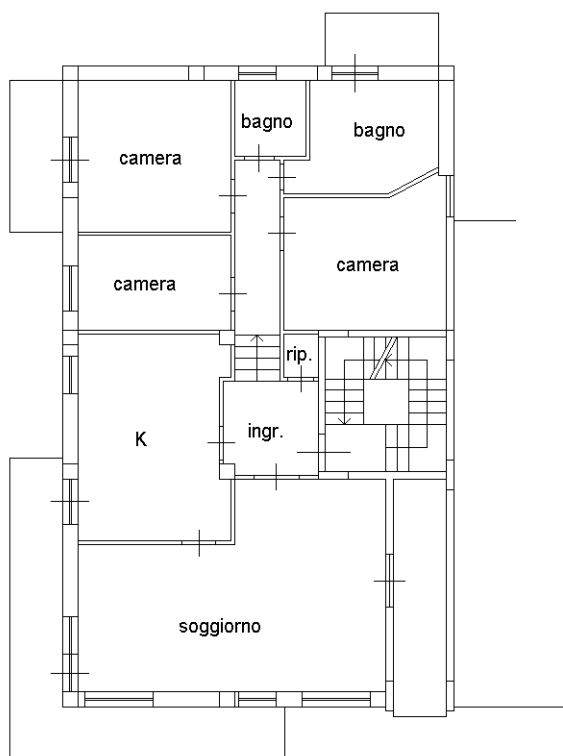

Catasto dei Fabbricati - Situazione al 09/11/2023 - Comune di CASTEL VISCARDO(C289) - < Foglio 15 - Particella 245 - Subalterno 10 >  
VIA ROMA n. 84 Piano I

Ultima planimetria in atti