

MODULARIO
F. - Cat. S. T. - 315



MINISTERO DELLE FINANZE
DIREZIONE GENERALE DEL CATASTO E DEI SERVIZI TECNICI ERARIALI

MOD. B (Nuovo Catasto Edilizio Urbano)

Lire
20

NUOVO CATASTO EDILIZIO URBANO

(R. DECRETO-LEGGE 13 APRILE 1939, N. 682)

Planimetria dell'immobile situato nel Comune di ORVIETO Via Frazione MORRANO n. 100
Ditta MONTANARI Ugo n. ORVIETO il 20/9/1936
Allegata alla dichiarazione presentata all'Ufficio Tecnico Erariale di Terni - scheda O n. 0200162

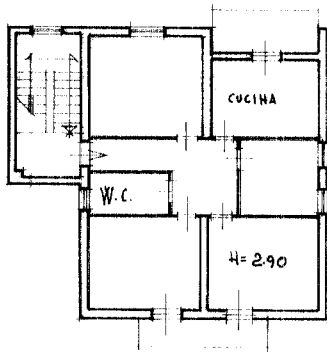

piano primo



ORIENTAMENTO



SCALA DI 1:200

SPAZIO RISERVATO PER LE ANNOTAZIONI D'UFFICIO

DATA 7.1.97
PROT. N° 7058

Compilata dal dott. Arch. Stramazzini Alberto
(Titolo, nome e cognome del tecnico)
Iscritto all'Albo degli Architetti
della Provincia dell'Umbria
DATA 17/12/1969
Firma: Stramazzini Alberto

ISTITUTO POLIGRAFICO DELLO STATO

Ultima planimetria in atti