

MODULARIO  
P. ng. rend. 487



MINISTERO DELLE FINANZE  
DIREZIONE GENERALE DEL CATASTO E DEI SERVIZI TECNICI ERARIALI

MOD. B (Nuovo Catasto Edilizio Urbano)

Lire  
200

# NUOVO CATASTO EDILIZIO URBANO

11. DECRETO-LEGGI 13 APRILE 1950, N. 632

Planimetria dell'immobile situato nel Comune di ORVIETO Via LOC. TORRE S. SEVERO, 34  
Cognome e Nome VERGARO ENDO N. ORVIETO 29-03-1948 - VERGARO ENDO N. ORVIETO 11-11-1951  
Ditta VERGARO ENDO N. ORVIETO 29-03-1948 - VERGARO ENDO N. ORVIETO 11-11-1951  
Allegata alla dichiarazione presentata all'Ufficio Tecnico Erariale di TERNI

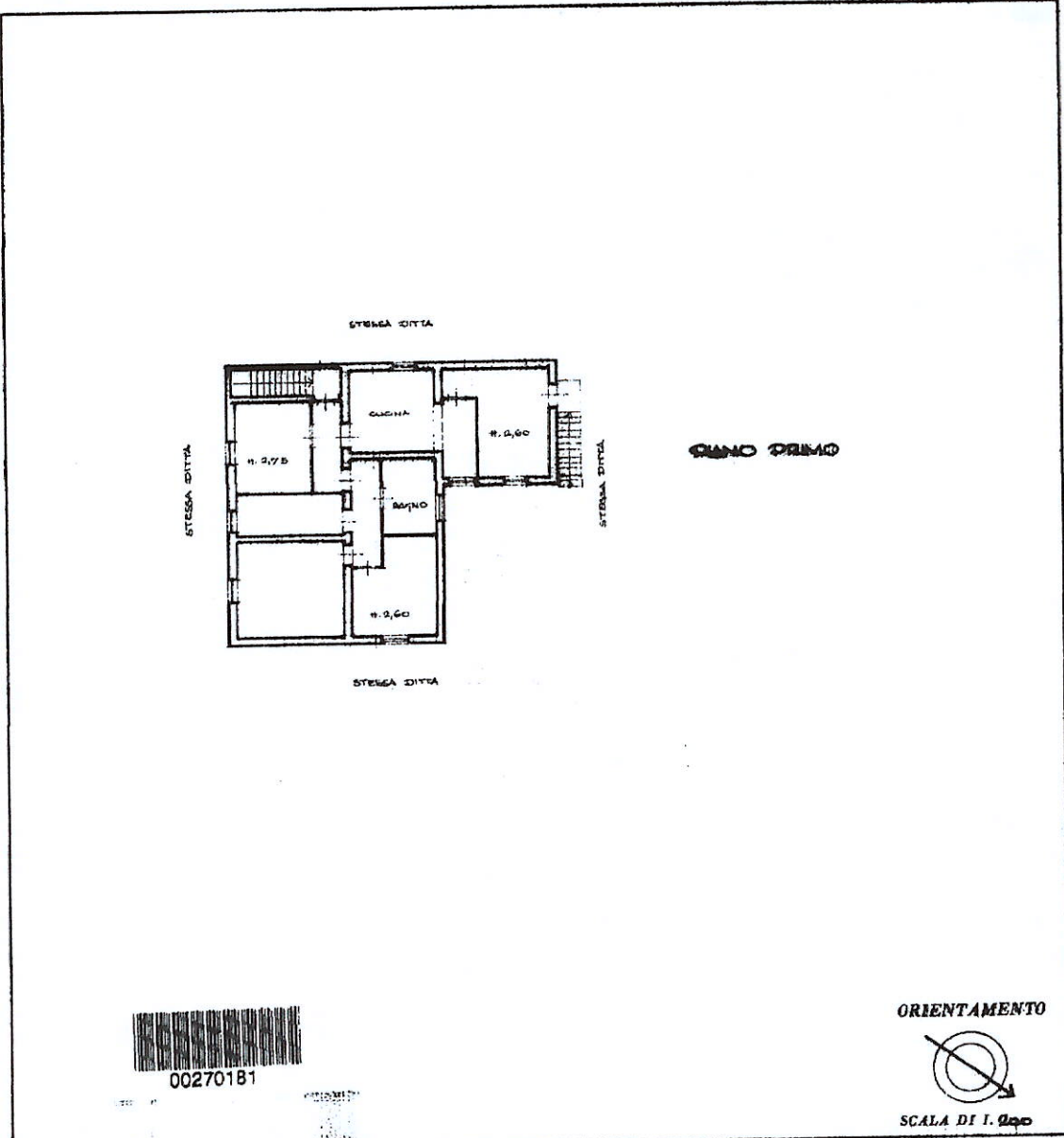

SPAZIO RISERVATO PER LE ANNOTAZIONI D'UFFICIO

DATA \_\_\_\_\_  
 PROT. N° \_\_\_\_\_

FOGLIO 219 N. 404/3

Compilata dal GEOMETRA \_\_\_\_\_  
 (Titolo, nome e cognome del tecnico)  
**MARINO FERRARA**

Iscritto all'Albo dei GEOMETRI \_\_\_\_\_  
 della Provincia di **TERNI**

DATA \_\_\_\_\_  
 Firma: *Marino Ferrara*

Ultima planimetria in atti

Catasto dei Fabbricati - Situazione al 17/03/2023 - Comune di ORVIETO(G148) - < Foglio 219 - Particella 404 - Subalterno 3 >

**Agenzia del Territorio  
CATASTO FABBRICATI  
Ufficio Provinciale di  
Terni**

Dichiarazione protocollo n. TR0059409 del 13/09/2006

Planimetria di u.i.u. in Comune di Orvieto

Localita' Torre San Severo

civ. 34

Identificativi Catastali:

Sezione:

Foglio: 219

Particella: 575

Subalterno:

Compilata da:

Vergaro Luca

Iscritto all'albo:

Geometri

Prov. Terni

N. 861

Scheda n. 1

Scala 1:200

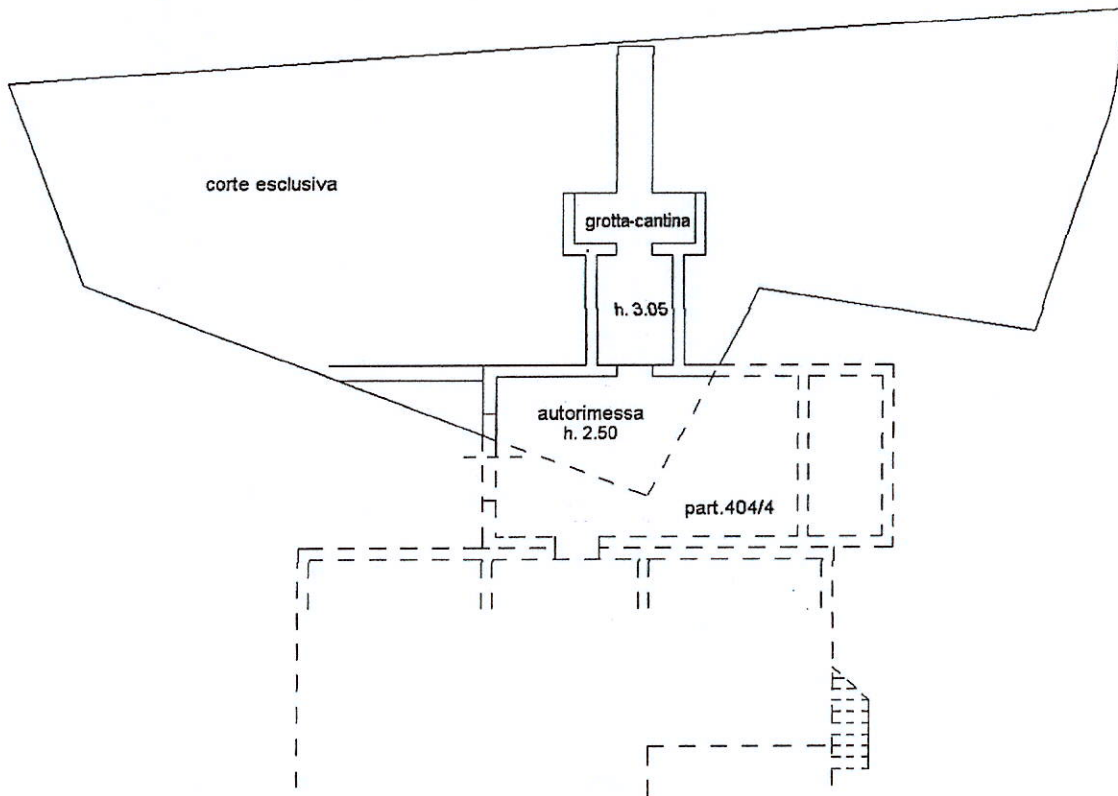

Ultima planimetria in atti

Data: 17/03/2023 - n. T327803 - Richiedente: VRGLCU71P21G148A

totale schede: 1 - Formato di acquisizione: A4(210x297) - Formato stampa richiesto: A4(210x297)