

MODULARIO
F. rig. rend. 497



MINISTERO DELLE FINANZE
DIREZIONE GENERALE DEL CATASTO E DEI SS.TT.EE.
CATASTO EDILIZIO URBANO (RDL 13-4-1939, n. 652)

MOD. **BN** (CEU)

LIRE
500

Planimetria di u.i.u. in Comune di MONTECCHIO via LOC. PORRICCIO civ. 13

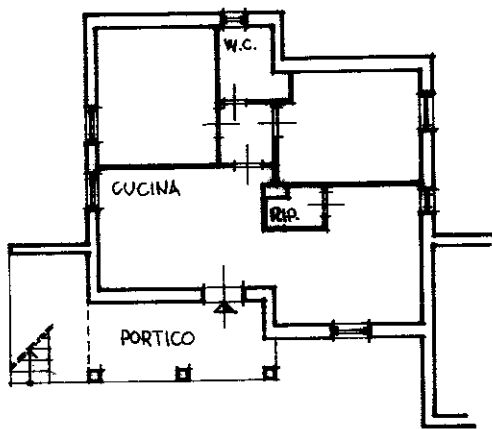

PIANO TERRA h=2.75



00657262

ORIENTAMENTO

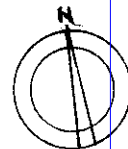

SCALA DI 1:200

Dichiarazione di N.C.
Denuncia di variazione

Compilata dal GEOM. RANCIANO REMO
(Titolo, cognome e nome)

RISERVATO ALL'UFFICIO

Ultima planimetria n. 17 del 11/03/1996
Data presentazione: 15/05/1996 - Data: 03/04/2023
Totale schede: 17 Formato di acquisizione: A4(210x297) - Formato stampa richiesto: A4(210x297)
n. 209 sub. 3

Inscritto al P.R. n. 333 del 13/05/96
Richiedente: CNLNTN61E18C413W
della provincia di TEBANO
data 13/05/96 Firma [Signature]

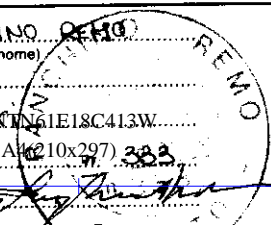

Catasto di Fabbricati - Situazione al 03/04/2023 - Comune di MONTECCHIO (F462) - < Foglio 17 - Particella 209 - Subalterno 3 >
Via DEL PORRICCIO Piano T