

MODULARIO
F. rig. rend. 407



MINISTERO DELLE FINANZE
DIREZIONE GENERALE DEL CATASTO E DEI SS.TT.EE.
CATASTO EDILIZIO URBANO (RDL 13-4-1939, n. 652)

MOD. **BN** (CEU)

LIRE
500

Planimetria di u.i.u. in Comune di **MONTECCHIO** via **LOC. PODERE PORRICCIO** civ. **17**

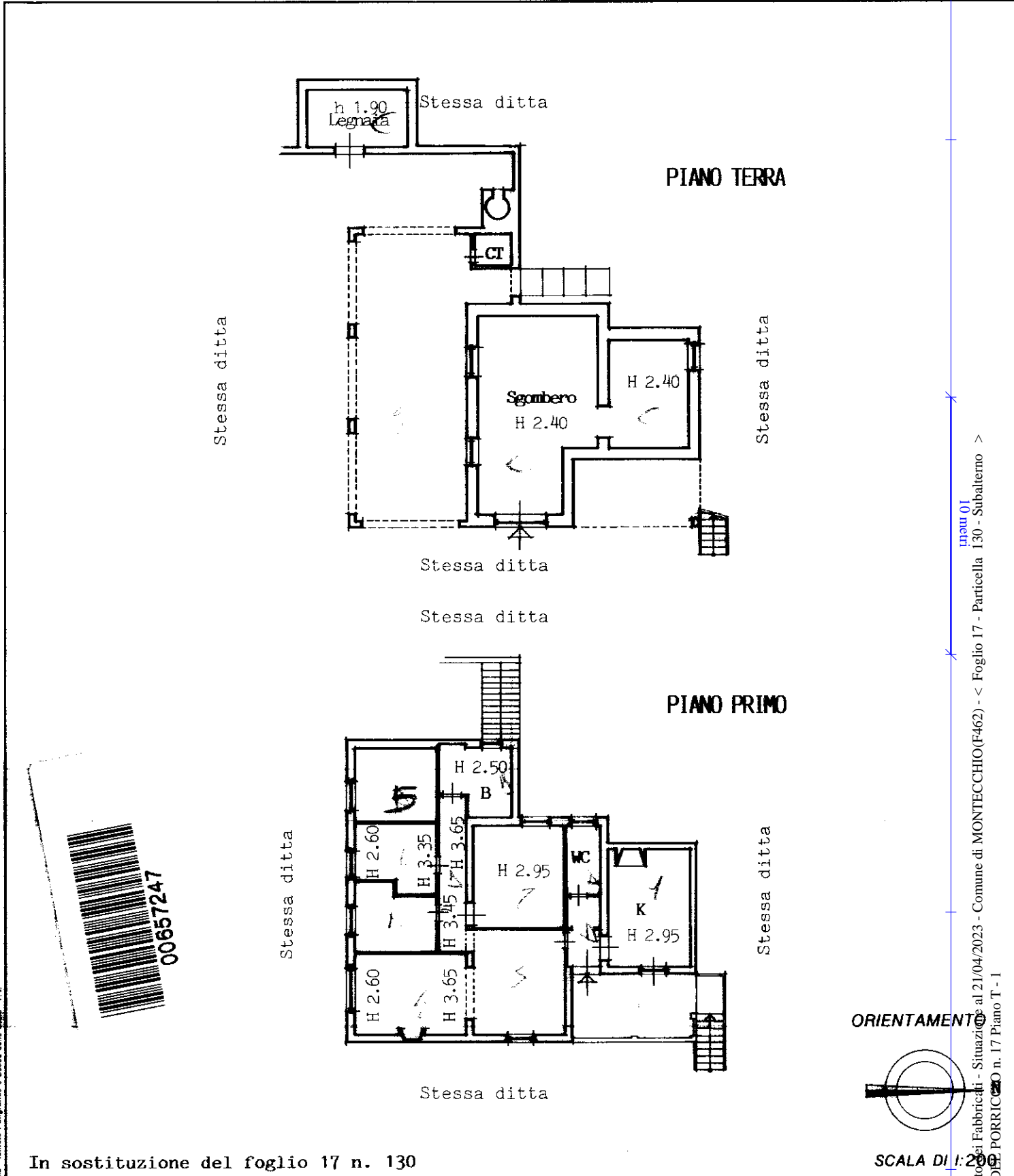

ORIENTAMENTO

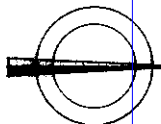

SCALA DI 1:200

In sostituzione del foglio 17 n. 130

Dichiarazione di N.C.
Ultima planimetria di variazione

Compilata dal **Geometra**
(Titolo, cognome e nome)
Ranchino Remo

RISERVATO ALL'UFFICIO

Data presentazione: 24/09/1996 - Data: 21/04/2023 - n. T10395 - Richiedente: CNLNTN61E18C413W
Totale schede: 17 - Formato di acquisizione: A4(210x297) - Formato stampa richiesto: A4(210x297)
n. **130** sub. **17**

Isritto all'albo dei **Geometri**
della provincia di **TERNI** n. **333**
data **31/08/96** Firma *[Signature]*

Catasto dei Fabbricati - Situazione al 21/04/2023 - Comune di MONTECCHIO(F462) - < Foglio 17 - Particella 130 - Subalterno >
Via DEL PORRICCIO n. 17 Piano T - 1