

Agenzia delle Entrate
CATASTO FABBRICATI
Ufficio Provinciale di
Terni

Dichiarazione protocollo n. TR0050227 del 26/07/2016

Planimetria di u.i.u. in Comune di Orvieto

Localita' San Bartolomeo

civ. 14

Identificativi Catastali:

Sezione:
Foglio: 33
Particella: 53
Subalterno: 9

Compilata da:
Baciarello Luca

Iscritto all'albo:
Geometri

Prov. Terni

N. 1033

Scheda n. 1

Scala 1:200

PIANO TERRA

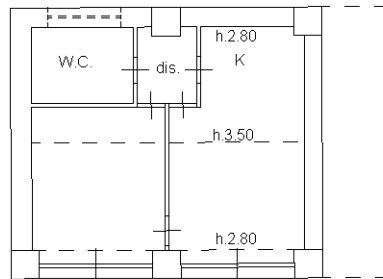

NORD



Ultima planimetria in atti