

**Agenzia delle Entrate**  
**CATASTO FABBRICATI**  
Ufficio provinciale di  
Terni

Dichiarazione protocollo n. TR0050227 del 26/07/2016  
Planimetria di u.i.u. in Comune di Orvieto  
Localita' San Bartolomeo

civ. 14

Identificativi Catastali:  
Sezione: 33  
Foglio: 53  
Particella: 53  
Subalterno: 8

Compilata da:  
Baciarello Luca  
Iscritto all'albo:  
Geometri  
Prov. Terni  
N. 1033

Scheda  
Scala 1: 200

**PIANO TERRA**

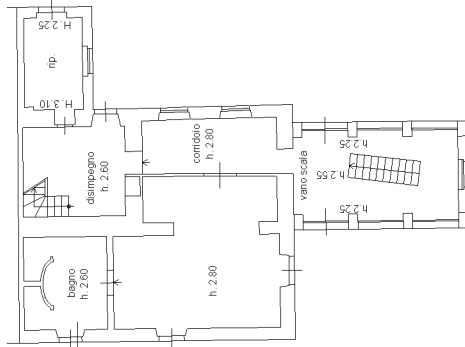
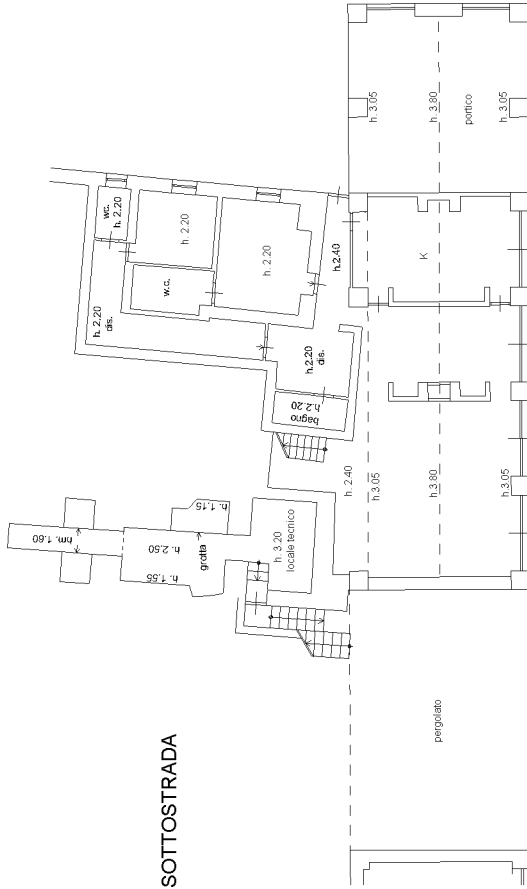

locale con diritto di uso perpetuo e gratuito parroci Chiesa S. Eustachio



**PIANO PRIMO**

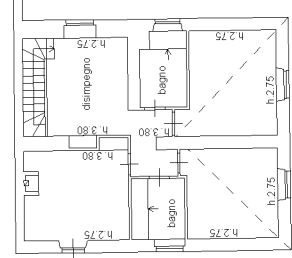

**PIANO PRIMO SOTTOSTRADA**

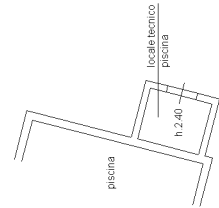

**PIANO SECONDO SOTTOSTRADA**

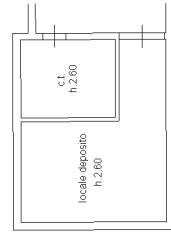

**Agenzia delle Entrate  
CATASTO FABBRICATI  
Ufficio Provinciale di  
Terni**

Dichiarazione protocollo n. TR0050227 del 26/07/2016

Planimetria di u.i.u. in Comune di Orvieto

Localita' San Bartolomeo

civ. 14

Identificativi Catastali:

Sezione:  
Foglio: 33  
Particella: 53  
Subalterno: 8

Compilata da:  
Baciarello Luca  
Iscritto all'albo:  
Geometri

Prov. Terni

N. 1033

Scheda n. 2

Scala 1:500

**PIANO TERRA**

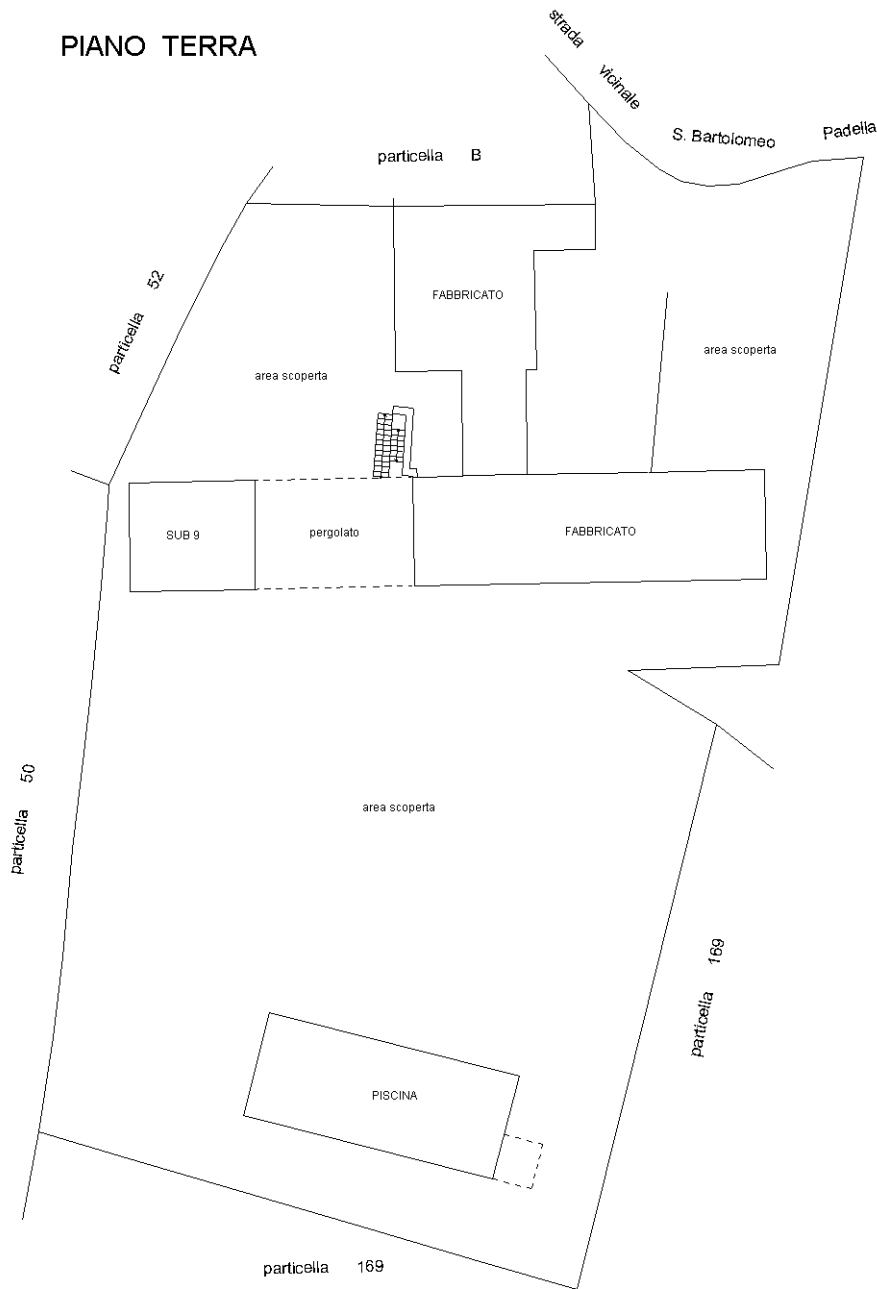

NORD



Ultima planimetria in atti