

**Agenzia delle Entrate
CATASTO FABBRICATI
Ufficio Provinciale di
Terni**

Dichiarazione protocollo n. TR0059433 del 06/10/2017

Planimetria di u.i.u. in Comune di Porano

Via Aldo Moro

civ. 6

Identificativi Catastali:

Sezione:
Foglio: 9
Particella: 174
Subalterno: 4

Compilata da:
Gattini Michele
Iscritto all'albo:
Architetti

Prov. Roma

N. 22605

Scheda n. 1

Scala 1:200

ABITAZIONE

P. T - 1

H 2.90 m



PIANO TERRA

PIANO PRIMO

STRADA VIC. DEL CONIGGCHIO

P.LLA 182

P.LLA 231

VIA ALDO MORO

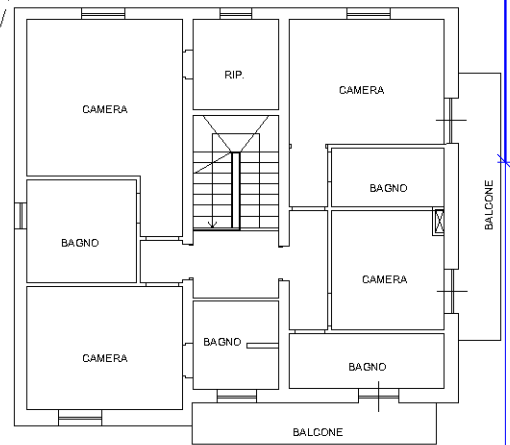
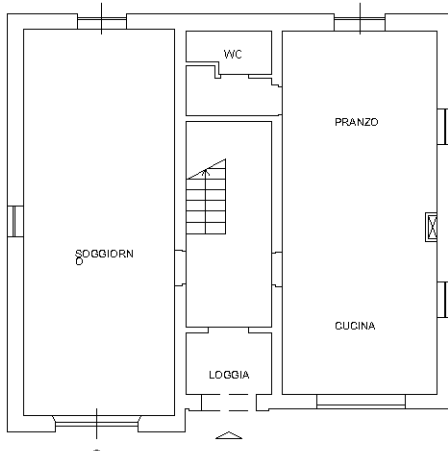

Ultima planimetria in atti