

**Agenzia delle Entrate**  
**CATASTO FABBRICATI**  
**Ufficio Provinciale di**  
**Terni**

Dichiarazione protocollo n. TR0064223 del 20/12/2021

Comune di Orvieto

Localita' Canale

civ. 33

Identificativi Catastali:

Sezione:

Foglio: 255

Particella: 5

Subalterno: 2

Compilata da:  
Ciatti Matteo

Iscritto all'albo:  
Geometri

Prov. Viterbo

N. 1594

Planimetria

Scheda n. 1

Scala 1:200

Pianta piano Terra

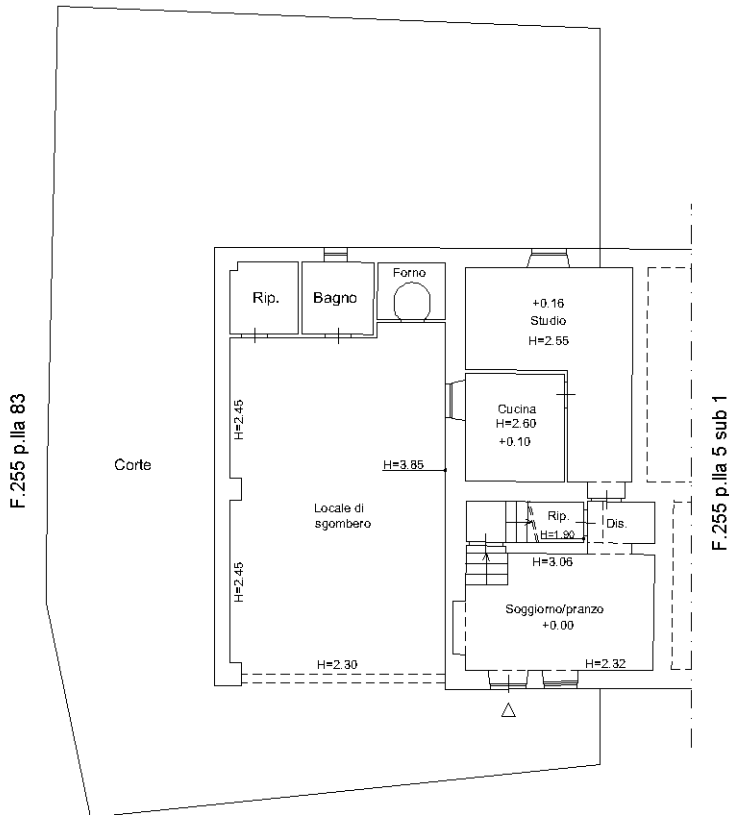

Pianta piano Primo

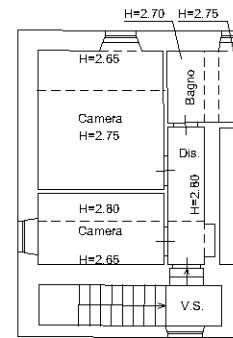

Piano interrato

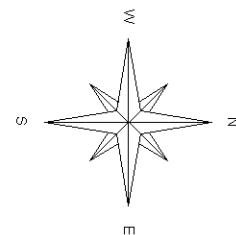
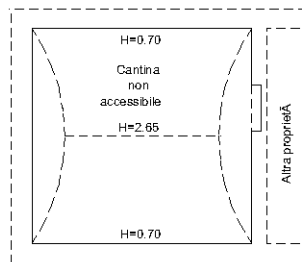

Ultima planimetria in atti