

Int. 7 - Scala B

h = m. 2.87

IHA - CASA

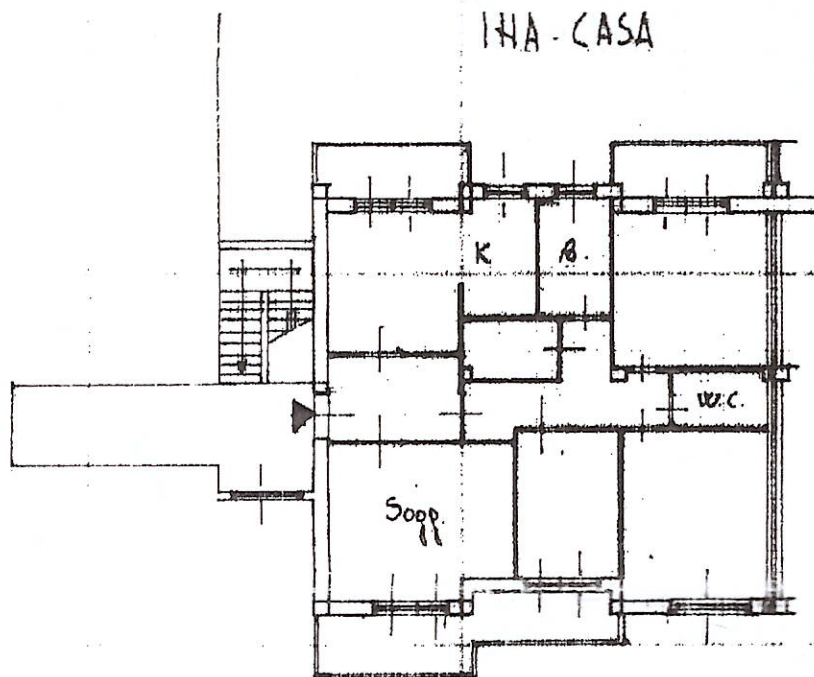

25.71

ORIENTAMENTO



SCALA DI 1:20

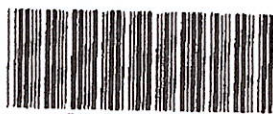

00212480

SPAZIO RISERVATO PER LE ANNOTAZIONI D'UFFICIO

25 MAG 1973

P. N°

597

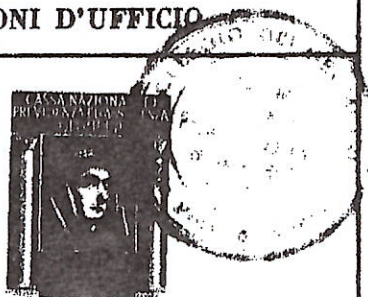

Compilata dal Geol. PROIETTI-RAC
(Titolo, nome e cognome del tecnico)
Antonio

Iscritto all'Albo dei Geometri
della Provincia di Viterbo
14 MAR 1973

DATA
Firma: Proietti Antonio RAC

MODULARIO
F. rig. rand. 037



MINISTERO DELLE FINANZE
DIREZIONE GENERALE DEL CATASTO E DEI SS.TT.EE.
CATASTO EDILIZIO URBANO (RDL 13-4-1939, n. 652)

LIRE
200

Planimetria di u.i.u. in Comune di ORVIETO via MONTE PEGLIA civ. SNC

Catasto Edilizio Urbanistico - Subdivisione al 01/09/2010 - Comune di ORVIETO (G148) - < Foglio: 158 Particella: 31 - Subalterno 125 >

PIANO 1° INTERRATO

MQ. 27.00

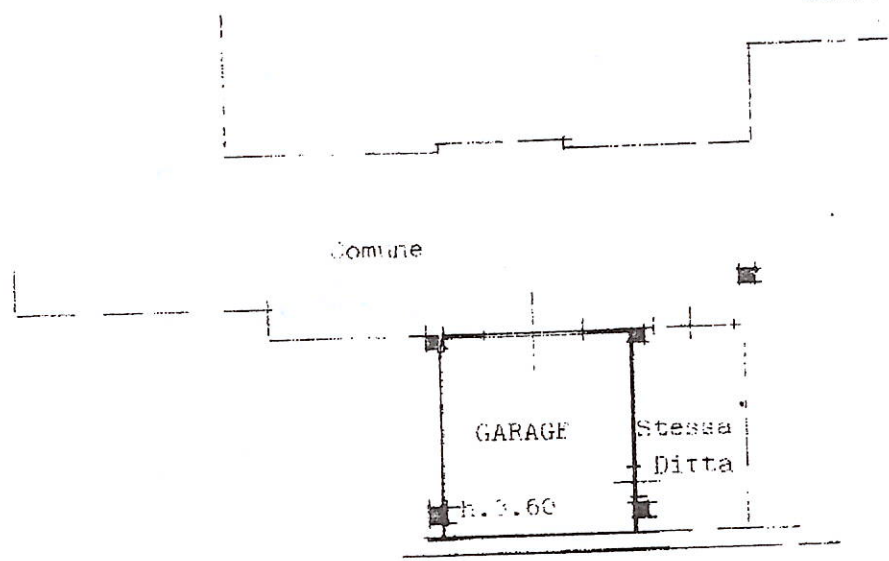

ORIENTAMENTO

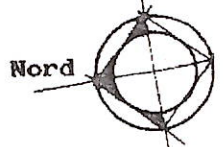

SCALA DI 1:

FUSIONE DEL F.158 N°31/95 CON IL F.158 N°31/96; ASSUNTO NUOVO IDENTIFICATIVO:

RISERVATO ALL'UFFICIO

Dichiarazione di N.C.
Utilizzo in deroga
Data presentazione: 25/06/1992
Tot. schede Form. catastali acq.: A 46208/2010
F. 158
31 sub 125

Compilata dal Geometra
(Titolo, cognome e nome)
Giuseppe ZOCCOLELLA
Data: 01/09/2010 - n. TR0110348 - Richiedente GEOM. ZOCCOLELLA
n. 569
della provincia di TERNI n. 569

