

**Agenzia del Territorio
CATASTO FABBRICATI
Ufficio Provinciale di
Parma**

Dichiarazione protocollo n. PR0268016 del 28/10/2009	
Planimetria di u.i.u. in Comune di Medesano	
Via Eugenio Montale civ.	
Identificativi Catastali:	Compilata da: Ferrari Corrado
Sezione:	Iscritto all'albo: Geometri
Foglio: 10	Prov. Parma N. 1919
Particella: 913	
Subalterno: 7	

Scheda n. 1 Scala 1:200

PIANO SEMINTERRATO
H=m. 2,50

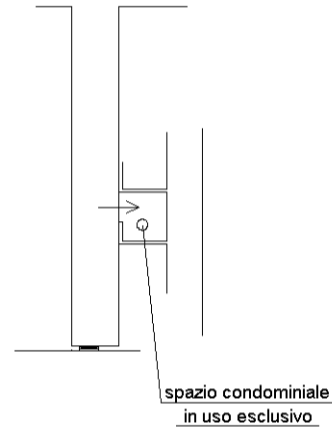
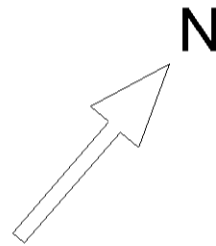

PIANO PRIMO
H=m. 2,70

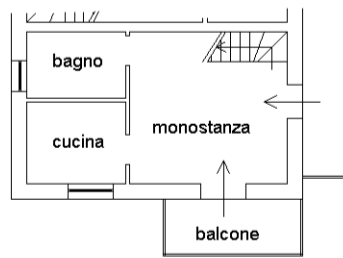

PIANO SECONDO

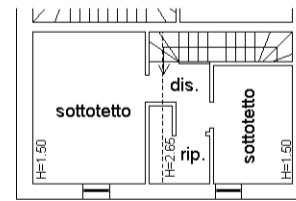

mapa 01

Catasto dei Fabbricati - Situazione al 14/03/2017 - Comune di MEDESANO (F082) - < Foglio: 10 - Particella: 913 - Subalterno: 7 >
VIA E. MONTALE piano: S1-1-2;