

**Agenzia del Territorio  
CATASTO FABBRICATI  
Ufficio Provinciale di  
Grosseto**

Dichiarazione protocollo n. GR0045634 del 08/05/2013

Planimetria di u.i.u. in Comune di Castiglione Della Pescaia

Localita' Le Mandrie

civ. 53

Identificativi Catastali:

Sezione:

Foglio: 78

Particella: 1446

Subalterno: 6

Compilata da:

Pucci Matteo

Iscritto all'albo:  
Architetti

Prov. Grosseto

N. 482

Scheda n. 1

Scala 1:200

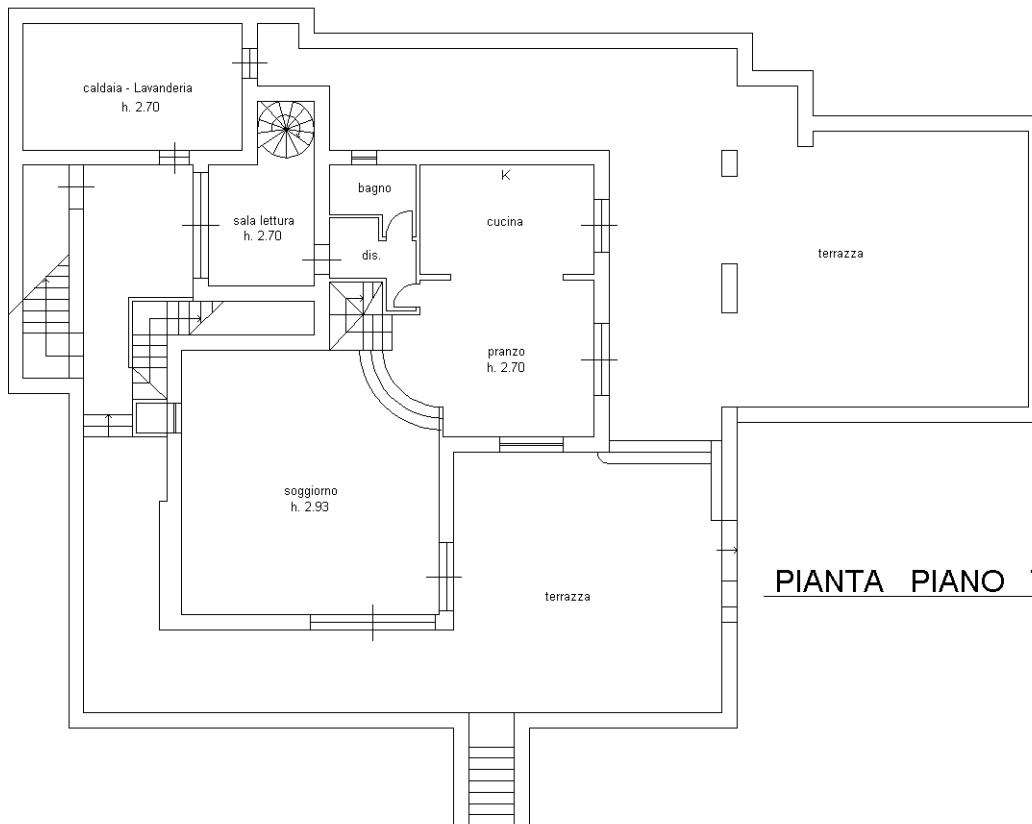

**PIANTA PIANO TERRA**

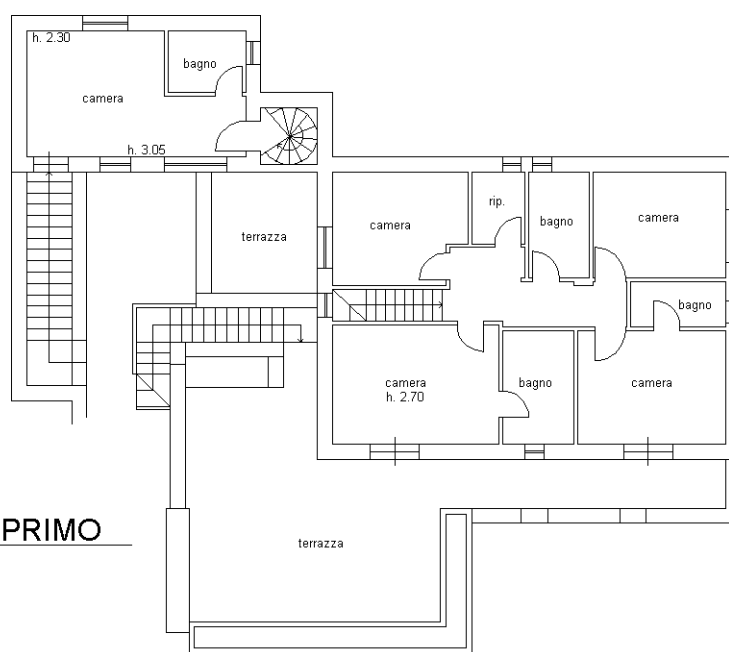

**PIANTA PIANO PRIMO**

ORIENTAMENTO

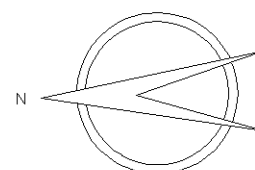

Catasto dei Fabbricati - Situazione al 30/10/2015 - Comune di CASTIGLIONE D'PESCAIA (C310) - Foglio: 78 - Particella: 1446 - Subalterno: 6

VIA LE MANDRIE n. 53 piano: T-1;

Ultima planimetria in atti

10 metri